

ATA DA REUNIÃO ORDINÁRIA DOS MEMBROS DO COMITÊ DE INVESTIMENTOS DO IMPREV – INSTITUTO MUNICIPAL DE PREVIDÊNCIA DE VIRADOURO.

Ata da reunião ordinária dos membros do Comitê de Investimentos, realizada no vigésimo segundo dia do mês de janeiro de dois mil e vinte um, com início às oito horas. Em razão da pandemia do coronavírus, e priorizado o atendimento a distância e como forma de prevenção evitando aglomeração de pessoas na sala de reunião do IMPREV, os membros do comitê de investimentos optaram por realizar esta reunião de forma digital, os membros do comitê foram notificados e instruídos com todos os relatórios pertinentes, via e-mail, participaram da reunião os membros titulares: Sr. Cristiano dos Santos Monteiro, Sra. Carolina Harue Nacamura Shimano Bellini, Sra. Camila Leme Beluzzo Lodo, Sra. Mirelli Cristina Roderer Calderero Bresqui. Com quórum suficiente para deliberação, iniciou a reunião com a seguinte pauta, previamente informada: **I)-: Apresentação do relatório de Investimentos** do mês de dezembro, último trimestre e anual de 2020, no qual consta o montante de recursos aplicados no encerramento do exercício de R\$ 61.360.369,80, não considerando o valor disponível em conta corrente, apresentou relatório da contabilidade sobre o controle e arrecadação de rendimentos dos investimentos do mês de dezembro com resultado positivo de R\$ 2.466.382,64, e no exercício de 2020 apresentou resultado positivo de R\$ 2.746.505,09. No consolidado da carteira a rentabilidade no mês de dezembro de 2020 foi de 4,23% e acumulado no exercício de 4,57%. A meta atuarial no mês (IPCA + 5,87% a.a.) foi de 1,86% e a acumulada no exercício de 10,63%, destacando o não cumprimento da meta atuarial em 6,06%, colocado em votação, o relatório de investimentos do mês de dezembro e do exercício de 2020 foi aprovado por unanimidade dos presentes; **II) -: Análise Mensal**, foram analisados o Boletim Focus e o panorama do mês de dezembro, o Fluxo de Caixa do mês corrente. **POSIÇÃO DE ATIVOS**, Em 31/12/2020 a carteira de investimentos do IMPREV alcançou o valor de R\$ 61.360.369,80 apresentando assim um crescimento nominal de 9,01% em relação a carteira de R\$ 56.283.754,58 em 31/12/2019. Suas posições estão respeitando os limites definidos nos artigos da Resolução 3.922/10 atualizada. **ALOCAÇÕES POR ESTRATÉGIA E GESTOR**: No tocante a distribuição legal dos recursos, assim como por gestores, o IMPREV vem mantendo a totalidade de seus recursos aplicados em fundos de investimentos de 9 gestores, implementando assim uma boa gestão no tocante a

diversificação de gestores, e índices de referência dos investimentos realizados. **RENTABILIDADES DA CARTEIRA:** A rentabilidade nominal do ano de 2020 foi de 4,57% (negativa em relação a meta atuarial em 6,06%), refletindo assim os impactos decorrentes da Pandemia do COVID 19 que é, o que a teoria e literatura denominam de “Risco Sistemático ou Conjuntural”. Este resultado insatisfatório tem que ser observado tendo como pano de fundo o cenário que descrevemos a seguir. Ao fim deste ano de 2020, a Pandemia tem dois aspectos, um positivo e outro negativo; O positivo é representado por pelo menos 4 vacinas, elaboradas por equipes de diferentes países, bem como metodologias e abordagens científicas diferentes e de resultados entre o bom e o ótimo. O negativo vem das mutações do vírus, seu maior poder de contágio e a necessidade de novos fechamentos de atividades civis e empresariais, notadamente de médio e pequeno porte que empregam muitos colaboradores e colaboradoras, e o emprego de recursos públicos para auxílios emergenciais. Diante de tal cenário, com indesejadas e inconclusivas respostas da medicina para um satisfatório planejamento mundial para a imunização da população terrestre, e enxergarmos o fim da pandemia, bem como da desorganização imposta aos mercados, que ainda está em curso, temos muito mais dúvidas do que certezas, o que leva a uma enorme dificuldade de um dos pilares para o bom funcionamento destes: clareza de regras, acontecimento e previsibilidade. Com dificuldade de estabelecimento de expectativas confiáveis, os prêmios de risco tendem a crescer e os mercados ficam com fortes volatilidades. No Brasil, nos preocupa, principalmente os seguintes aspectos com forte influência sobre os mercados: a situação das contas públicas, as disputas políticas “veladas”, porém antecipadas mirando a sucessão presidencial apenas em 2022, a retirada de auxílios emergenciais, o crescimento da inflação e a postura de autoridade monetária do Banco Central. Com este pano de fundo, tanto no cenário interno como no externo, que embasaram nossas sugestões de estratégias alvo para a política de investimentos do IMPREV a ser executada em 2021. **ANÁLISE DE RISCO / RETORNO DA CARTEIRA:** Os riscos da carteira de investimentos do IMPREV, neste trimestre, permanecem elevados na medida em que segue o cenário de fortes oscilações das cotações das ações e dos preços dos ativos de emissores públicos e privados. Dessa forma, a volatilidade da carteira (risco de mercado) foi de 13,69%; No tocante ao risco de crédito na medida em que há uma concentração dos recursos investidos em fundos com carteiras formadas exclusivamente por títulos públicos federais (54% no fechamento do ano), também podemos afirmar que este fator de risco foi bem gerenciado. Nos demais fundos, com eventual presença de títulos de emissores privados, os gestores selecionados têm severos critérios de avaliação para a sua inclusão ou exclusão na carteira de

investimentos dos fundos investidos pelo IMPREV notadamente neste momento de elevação das incertezas e desempenho das empresas emissoras, diante dos desafios que elas enfrentarão no cenário prospectivo da presença dos efeitos do coronavírus. **ENQUADRAMENTO DA CARTEIRA:** A situação ao término do ano 2020 evidencia que, apesar de alguns objetivos não terem sido alcançados (estratégias alvo), ficou demonstrado o cumprimento da legislação em vigor, bem como da própria política de investimentos definida para o ano de 2020. **CONSIDERAÇÕES FINAIS:** A rentabilidade insatisfatória que o IMPREV apresentou em relação a sua meta atuarial no ano de 2020, nos parece bastante desafiadora para ser recuperada em 2021, mas ressaltamos que este foi um ano em que o mundo todo foi atingido por uma crise de saúde, sem precedente histórico, e assim o curso normal dos investimentos também foi fortemente prejudicado. Entretanto, a estratégia de alocação do IMPREV é de longo prazo, no tocante a sua meta atuarial, pois assim ela tem de ser buscada no longo prazo. Ressaltamos a estratégia de maior diversificação dos investimentos em 2021 diante de uma Taxa SELIC hoje no patamar de 2%, e que ainda deve permanecer por poucos meses de 2021, diante da última ata do COPOM. A política de investimentos para o ano de 2021, visa exatamente enfrentar este desafio, e chegarmos ao final do ano de 2021 com um resultado, no mínimo, satisfatório, utilizando todas as alternativas de investimentos hoje previstas na Resolução 3.922/10. **III)-: Deliberação da política mensal de investimentos,** fica definido manter a carteira de investimentos sem alterações, devido à grande volatilidade ocorrida até o encerramento do mês de dezembro, colocado em votação, as alocações dos recursos na carteira de investimentos do IMPREV foi aprovado por unanimidade; **IV)-: PALAVRA LIVRE;** Nada mais a deliberar, redigida esta ata pelo secretário, Sr. Luciano Alves Garcia, às nove horas e trinta minutos a gestora deu por encerrada a reunião, por serem verdadeiros os fatos constantes desta ata, assinam os conselheiros presentes.

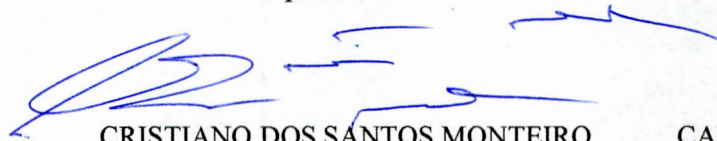

CRISTIANO DOS SANTOS MONTEIRO
Comitê Investimentos
ANBIMA CPA-20

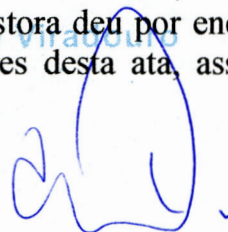

CAROLINA H. N. SHIMANO BELLINI
Presidente do Comitê Investimentos
ANBIMA CPA-10



CAMILA LEME BELUZZO LODO
Comitê Investimentos
ANBIMA CPA-10

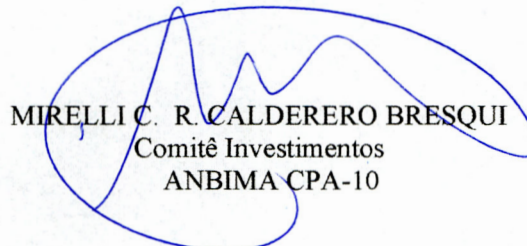

MIRELLI C. R. CALDERERO BRESQUI
Comitê Investimentos
ANBIMA CPA-10

EXTRATO CONSOLIDADO DE ATIVOS

Posição de Ativos												
Gestor	Administrador	Ativos	Vol*	Mês	Ano	Cotização Aplic/Resg	Valor(R\$) (31/12/2020)	% Carteira	Limite % Carteira	PL do Fundo	% no PL do Fundo	Limite % PL Fundo
Renda Fixa												
CAIXA	CAIXA	CAIXA FIC BRASIL GESTÃO ESTRATÉGICA RF	5,96%	1,32%	6,66%	D0/D0	5.133.052,12	8,37%	100%	14.722.139.597,34	0,03%	15%
SANTANDER Gest Rec	Banco SANTANDER	SANTANDER RENDA FIXA ATIVO FIC FI	0,99%	0,61%	2,70%	D0/D0	800.908,99	1,31%	100%	903.177.701,07	0,09%	15%
CAIXA	CAIXA	FI CAIXA BRASIL IRF-M TP RF LP	6,06%	1,96%	6,43%	D0/D0	339.425,03	0,55%	100%	3.566.953.490,56	0,01%	15%
BB DTVM	BB DTVM	BB PREVIDENCIÁRIO RF IDKA 2	4,20%	1,53%	7,92%	D0/D+1	440.957,22	0,72%	100%	8.476.640.995,31	0,01%	15%
BB DTVM	BB DTVM	BB PREVIDENCIÁRIO RF IMA-B5+ TP FI	19,70%	7,47%	5,06%	D0/D+2	90.466,14	0,15%	100%	1.615.279.213,84	0,01%	15%
SANTANDER Gest Rec	Banco SANTANDER	SANTANDER FIC FI IMA-B 5 TIT PUB RF	6,33%	1,81%	7,83%	D0/D0	227.437,06	0,37%	100%	1.203.216.550,35	0,02%	15%
BB DTVM	BB DTVM	BB PREVIDENCIÁRIO RF TP IPCA III FI	4,19%	1,61%	6,92%	D0/D0	710.064,12	1,16%	100%	588.486.078,32	0,12%	15%
BB DTVM	BB DTVM	BB PREVIDENCIÁRIO RF ALOCAÇÃO ATIVA FIC FI	6,27%	2,38%	5,09%	D0/D0	6.166.554,86	10,05%	100%	9.568.490.825,39	0,06%	15%
SANTANDER Gest Rec	Banco SANTANDER	SANTANDER FIC FI IMA-B INST TIT PUB RF LP	12,78%	4,83%	5,85%	D0/D0	427.156,67	0,70%	100%	1.116.892.204,20	0,04%	15%
BB DTVM	BB DTVM	BB PREVIDENCIÁRIO RF IMA-B TP FI	12,74%	4,84%	6,14%	D0/D+1	2.106.387,39	3,43%	100%	8.693.778.987,76	0,02%	15%
CAIXA	CAIXA	FI CAIXA BRASIL IMA-B 5 TP RF LP	5,02%	1,82%	7,75%	D0/D0	3.177.935,54	5,18%	100%	20.761.505.098,56	0,02%	15%
BB DTVM	BB DTVM	BB PREVIDENCIÁRIO RF IRF-M TP FI	6,08%	1,96%	6,40%	D0/D+1	1.435.889,24	2,34%	100%	8.554.614.280,00	0,02%	15%
Sub-total Artigo 7º I, Alínea b - FI 100% Títulos TN							21.056.234,37	34,32%				
CAIXA	CAIXA	CAIXA NOVO BRASIL FIC IMA-B RF LP	12,72%	4,85%	6,05%	D0/D0	5.257.946,14	8,57%	20%	2.989.829.287,39	0,18%	15%
Sub-total Artigo 7º III, Alínea a - FI Renda Fixa "Referenciado"							5.257.946,14	8,57%				
BB DTVM	BB DTVM	BB PREVIDENCIÁRIO RF FLUXO FIC FI	0,16%	0,10%	1,64%	D0/D0	1.600.232,66	2,61%	20%	2.452.222.466,54	0,07%	15%
BB DTVM	BB DTVM	BB PREVIDENCIÁRIO RF PERFIL FIC FI	0,23%	0,25%	2,40%	D0/D0	2.810.143,78	4,58%	20%	2.596.482.307,62	0,11%	15%
BB DTVM	BB DTVM	BB PREVIDENCIÁRIO RF IMA-B FI	12,75%	4,81%	5,91%	D0/D+1	743.099,25	1,21%	20%	1.391.144.513,85	0,05%	15%
SANTANDER Gest Rec	Banco SANTANDER	SANTANDER FIC FI EXTRA PLUS RF REF DI	0,30%	0,10%	0,69%	D0/D0	266.615,74	0,43%	20%	141.062.556,33	0,19%	15%
BRAM	Banco BRADESCO	BRADESCO FIC FI RF ALOCAÇÃO DINÂMICA	6,91%	2,48%	2,26%	D0/D0	6.945.561,30	11,32%	20%	1.422.915.185,87	0,49%	15%
SANTANDER Gest Rec	Banco SANTANDER	SANTANDER FIC FI MASTER REF DI	0,30%	0,17%	1,63%	D0/D0	971.777,55	1,58%	20%	3.961.845.407,57	0,02%	15%
Sub-total Artigo 7º IV, Alínea a - FI Renda Fixa - Geral							13.337.430,28	21,74%				
OLIVEIRA TRUST DTVM	OLIVEIRA TRUST DTVM	CARTÃO DE COMPRA SUPPLIER FIDC	0,26%	0,38%	4,78%	D0/D0	286.415,51	0,47%	5%	926.652.691,91	0,03%	5%
Sub-total Artigo 7º VII, Alínea a - FI em Direitos Creditórios - Cota Sênior							286.415,51	0,47%				

EXTRATO CONSOLIDADO DE ATIVOS

Posição de Ativos												
Gestor	Administrador	Ativos	Vol*	Mês	Ano	Cotização Aplic/Resg	Valor(R\$) (31/12/2020)	% Carteira	Limite % Carteira	PL do Fundo	% no PL do Fundo	Limite % PL Fundo
Sub-total Renda Fixa							39.938.026,30	65,09%				
Renda Variável												
BB DTVM	BB DTVM	BB PREVIDENCIÁRIO AÇÕES GOVERNANÇA FI	45,32%	8,75%	2,28%	D+1/D+1	2.254.253,97	3,67%	30%	1.245.394.762,64	0,18%	15%
CAIXA	CAIXA	FIA CAIXA BRASIL IBOVESPA	44,73%	9,24%	2,75%	D+1/D+1	7.057.715,11	11,50%	30%	771.177.429,34	0,92%	15%
Sub-total Artigo 8º I, Alínea a - FI de Ações - Índices c/ no mínimo 50 ações							9.311.969,09	15,18%				
AZ QUEST Invest	BEM DTVM	AZ QUEST SMALL MID CAPS FIC FIA	46,24%	6,93%	-3,16%	D+1/D+27	1.012.297,11	1,65%	20%	1.356.738.390,13	0,07%	15%
SANTANDER Gest Rec	Banco SANTANDER	SANTANDER PETROBRAS 2 FIC AÇÕES	74,86%	0,73%	0,73%	D+1/D+1	132.253,94	0,22%	20%	75.827.339,02	0,17%	15%
SANTANDER Gest Rec	Banco SANTANDER	SANTANDER FIC FI PETROBRAS PLUS AÇÕES	0,00%	--%	--%	D+1/D+1	0,00	0,00%	20%	0,00	0,00%	15%
ICATÚ VANGUARDA	BEM DTVM	ICATÚ VANGUARDA DIVIDENDOS FIA	21,06%	7,96%	-9,45%	D+1/D+1	219.329,65	0,36%	20%	1.793.128.513,73	0,01%	15%
BB DTVM	BB DTVM	BB AÇÕES SMALL CAPS FIC FI	48,05%	6,92%	-5,72%	D+1/D+1	1.219.029,10	1,99%	20%	579.734.370,02	0,21%	15%
BRAM	BEM DTVM	BRABESCO FIA DIVIDENDOS	42,00%	9,43%	-5,65%	D+1/D+1	357.005,56	0,58%	20%	1.837.636.759,23	0,02%	15%
BRAM	BEM DTVM	BRABESCO FIA SMALL CAP PLUS	44,11%	8,61%	-1,90%	D+1/D+1	1.391.501,25	2,27%	20%	2.180.103.264,94	0,06%	15%
BB DTVM	BB DTVM	BB PREVIDENCIARIO AÇÕES VALOR FIC FIA	41,97%	10,72%	5,98%	D+1/D+30	1.825.721,30	2,98%	20%	1.169.052.019,30	0,16%	15%
PLURAL Gest Rec	BEM DTVM	GERAÇÃO FIA	42,88%	8,45%	1,04%	D+1/D+1	588.448,46	0,96%	20%	387.702.300,26	0,15%	15%
VINCI EQUITIES Gest Rec	CAIXA	FIC FIA CAIXA VALOR DIVIDENDOS RPPS	39,93%	9,37%	3,05%	D+1/D+30	1.291.802,30	2,11%	20%	1.002.176.394,28	0,13%	15%
VINCI EQUITIES Gest Rec	CAIXA	CAIXA VALOR RPPS FIC AÇÕES	41,94%	9,08%	2,38%	D+1/D+21	1.340.456,64	2,18%	20%	756.510.912,48	0,18%	15%
Sub-total Artigo 8º II, Alínea a - FI de Ações - Geral							9.377.845,30	15,28%				
Sub-total Renda Variável							18.689.814,38	30,46%				
Investimentos no Exterior												
CAIXA	CAIXA	CAIXA FIA INSTITUCIONAL BDR NIVEL I	29,55%	0,69%	9,30%	D+1/D+1	2.732.529,12	4,45%	10%	1.987.917.698,76	0,14%	15%
Sub-total Artigo 9 A III - Fundo de Ações BDR Nível 1							2.732.529,12	4,45%				
Sub-total Investimentos no Exterior							2.732.529,12	4,45%				
Total							61.360.369,80	100%				

EXTRATO CONSOLIDADO DE ATIVOS

Enquadramento da Carteira					
Artigo	Classe	Valor(R\$)	% Carteira	Politica Investimento	Limite Res. 3.922/2010
Renda Fixa					
Artigo 7º I, Alínea b	FI 100% Títulos TN	21.056.234,38	34,32%	45,00%	100,00%
Artigo 7º III, Alínea a	FI Renda Fixa "Referenciado"	5.257.946,14	8,57%	13,00%	60,00%
Artigo 7º IV, Alínea a	FI Renda Fixa - Geral	13.337.430,28	21,74%	13,00%	40,00%
Artigo 7º VII, Alínea a	FI em Direitos Creditórios - Cota Sênior	286.415,51	0,47%	0,00%	5,00%
Total Renda Fixa		39.938.026,30	65,10%		
Renda Variável					
Artigo 8º I, Alínea a	FI de Ações - Índices c/ no mínimo 50 ações	9.311.969,09	15,18%	9,50%	30,00%
Artigo 8º II, Alínea a	FI de Ações - Geral	9.377.845,30	15,28%	15,50%	20,00%
Total Renda Variável		18.689.814,38	30,46%		
Investimentos no Exterior					
Artigo 9 A III	Fundo de Ações BDR Nível 1	2.732.529,12	4,45%	0,00%	10,00%
Total Investimentos no Exterior		2.732.529,12	4,45%		

EXTRATO CONSOLIDADO DE ATIVOS

Rentabilidades por Artigo em Períodos Fechados (%)				
Estratégia	No Mês	No Ano	12 meses	24 meses
Artigo 7º I, Alínea b % do CDI	2,19 1.331,4	6,65 240,1	6,65 240,1	24,58 276,2
Artigo 7º III, Alínea a % do CDI	4,85 2.951,6	6,05 218,6	6,05 218,6	29,87 335,6
Artigo 7º IV, Alínea a % do CDI	1,70 1.032,6	2,23 80,7	2,23 80,7	15,77 177,2
Artigo 7º VII, Alínea c % do CDI	0,04 81,6	8,80 110,6	-- --	-- --
Artigo 8º I, Alínea a % do CDI	9,12 5.547,2	2,35 85,1	2,35 85,1	34,17 383,9
Artigo 8º II, Alínea a % do CDI	8,84 5.373,3	0,21 7,6	0,21 7,6	39,36 442,2
Artigo 8º III % do CDI	-0,29 -1.966,5	1,12 48,5	2,63 74,6	14,63 146,0
Artigo 9 A III Var. Dolar Comercial p.p	0,69 3,2	9,30 10,4	-- --	-- --

Ganhos Financeiros	
Estratégia	Ganho Bruto (R\$)
Artigo 7º I, Alínea b	451.128,54
Artigo 7º III, Alínea a	243.394,15
Artigo 7º IV, Alínea a	212.133,81
Artigo 7º VII, Alínea a	1.085,99
Artigo 8º I, Alínea a	778.448,68
Artigo 8º II, Alínea a	761.370,25
Artigo 9 A III	18.821,23
Total	2.466.382,65

EXTRATO CONSOLIDADO DE ATIVOS

Alocação por Estratégia

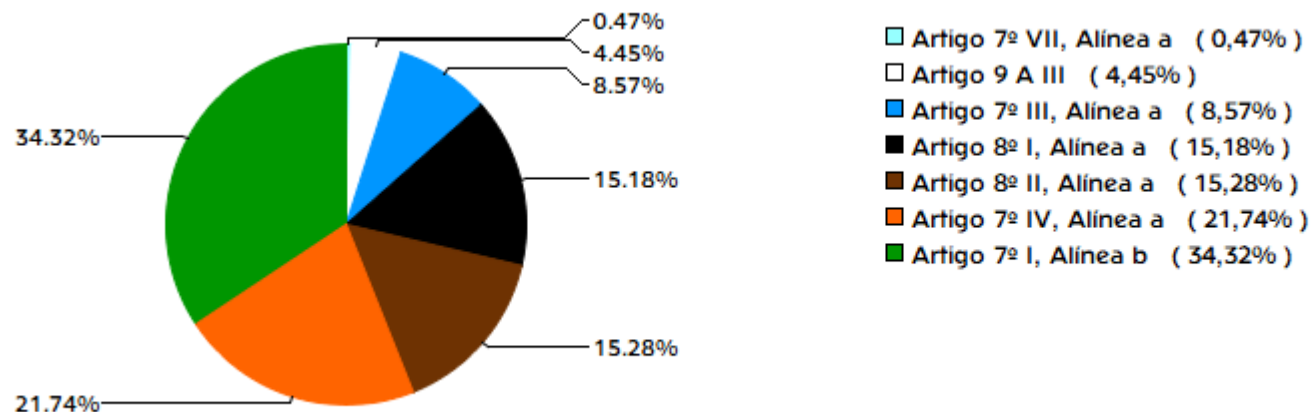

Indexadores

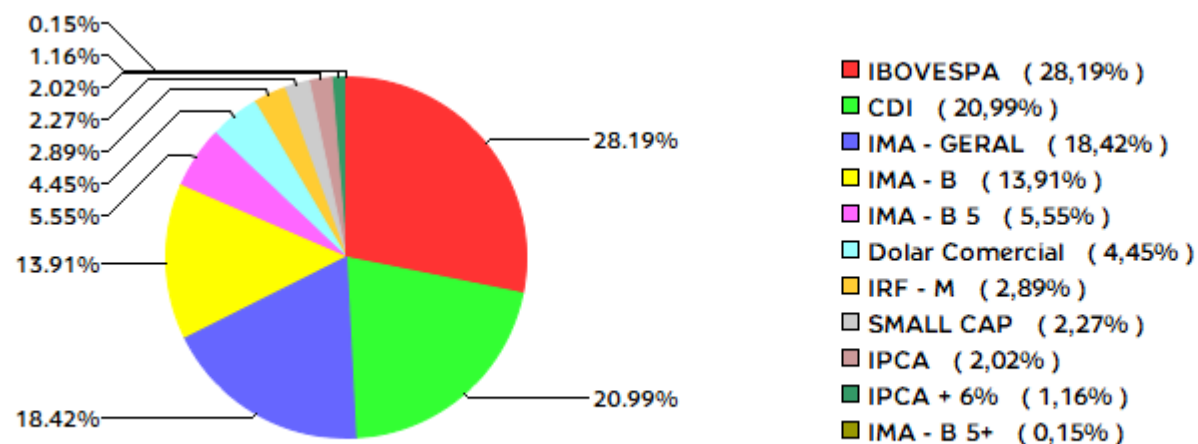

EXTRATO CONSOLIDADO DE ATIVOS

Alocação por Gestor

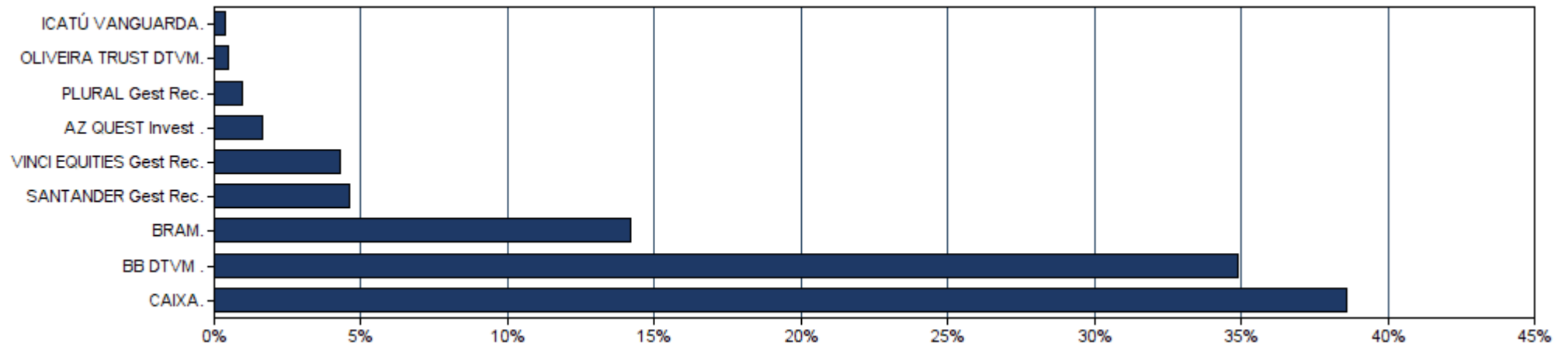

EXTRATO CONSOLIDADO DE ATIVOS

Rentabilidades da Carteira													
Ano	Jan	Fev	Mar	Abr	Mai	Jun	Jul	Ago	Set	Out	Nov	Dez	Rent.Ano
2017	1,65	2,37	1,00	0,25	-1,00	0,57	2,08	1,17	1,23	0,29	-0,05	1,02	11,07
IPCA + 5,87%	0,88	0,74	0,77	0,55	0,81	0,25	0,72	0,71	0,61	0,90	0,74	0,90	8,92
p.p. Indx	0,77	1,64	0,23	-0,30	-1,81	0,32	1,36	0,46	0,62	-0,61	-0,78	0,13	2,15
2018	1,71	0,74	0,99	0,38	-1,87	-0,04	1,74	-0,48	0,68	3,33	0,71	0,86	9,03
IPCA + 5,87%	0,79	0,73	0,57	0,70	0,88	1,74	0,83	0,43	0,91	0,95	0,24	0,60	9,79
p.p. Indx	0,92	0,01	0,43	-0,32	-2,75	-1,78	0,91	-0,91	-0,23	2,38	0,47	0,26	-0,76
2019	2,59	0,28	0,41	1,16	2,26	3,17	1,33	-0,14	2,42	2,65	-1,11	3,02	19,47
IPCA + 5,87%	0,82	0,89	1,18	1,05	0,63	0,44	0,71	0,61	0,44	0,62	0,97	1,63	10,45
p.p. Indx	1,77	-0,61	-0,77	0,11	1,63	2,73	0,61	-0,75	1,98	2,02	-2,08	1,39	9,02
2020	0,22	-1,87	-11,33	2,99	2,79	3,10	3,99	-1,53	-1,47	-0,35	4,85	4,23	4,57
IPCA + 5,87%	0,71	0,66	0,57	0,14	0,07	0,74	0,88	0,72	1,12	1,34	1,35	1,86	10,63
p.p. Indx	-0,49	-2,53	-11,90	2,85	2,72	2,36	3,11	-2,25	-2,59	-1,69	3,50	2,37	-6,06

Evolução da Rentabilidade

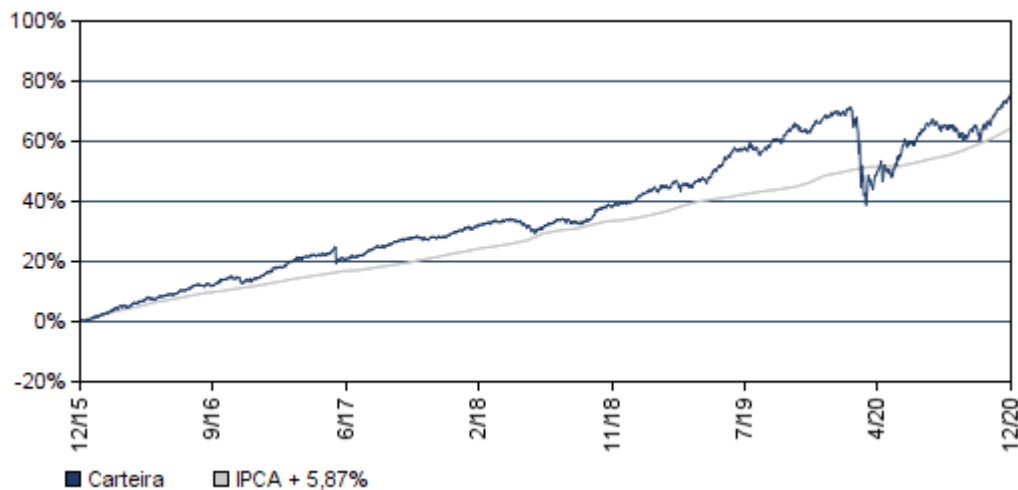

Rentabilidades Mensais - 12 últimos meses

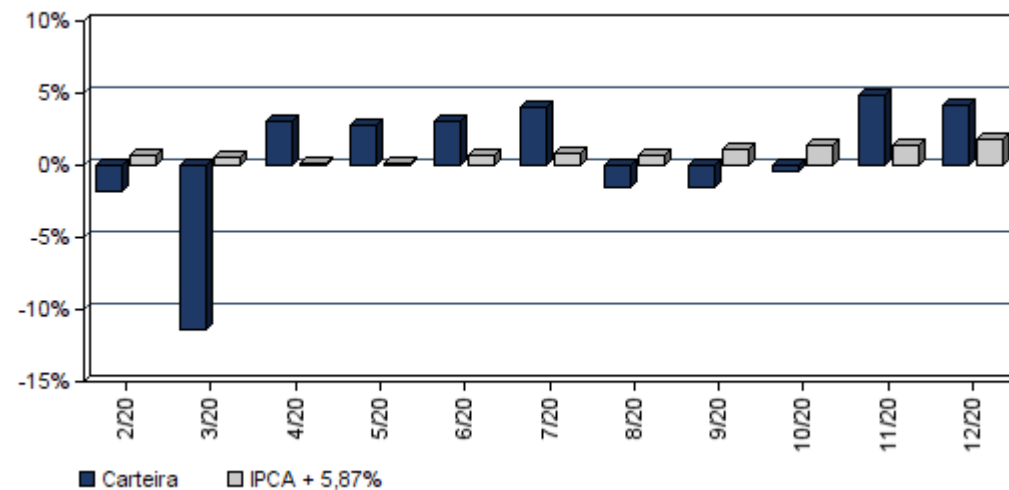

EXTRATO CONSOLIDADO DE ATIVOS

Análise de Risco / Retorno da Carteira

	Qtd.	Perct.	Período	Rentabilidade (%)			Volat. Anual
				Carteira	IPCA + 5,87%	p.p. Indx.	
Meses acima do Benchmark	29	60,4%					
Meses abaixo do Benchmark	19	39,6%					
	Rentab.	Mês					
Maior rentabilidade da Carteira	4,85%	nov/20	03 meses	8,90	4,61	4,3	6,870
Menor rentabilidade da Carteira	-11,33%	mar/20	06 meses	9,86	7,48	2,4	7,205
			12 meses	4,57	10,63	-6,1	15,410
			24 meses	24,93	22,19	2,7	11,419
			36 meses	36,20	34,15	2,1	9,508
			Desde o início	75,73	64,38	11,4	7,807

Análise dos Fundos & Ativos da Carteira

Rentabilidades em Períodos Fechados (%)

Fundo / Indexador	No Mês	No Ano	3 meses	6 meses	12 meses	24 meses	36 meses
CAIXA FIC BRASIL GESTÃO ESTRATÉGICA RF Var. do IMA-GERAL TOTAL p.p.	1,32 -0,70	6,66 1,33	2,04 -0,82	1,95 -1,45	6,66 1,33	14,30 2,58	14,30 2,58
SANTANDER RENDA FIXA ATIVO FIC FI Var. do IPCA p.p.	0,61 -0,74	2,70 -1,82	0,75 -2,38	0,71 -3,71	2,70 -1,82	16,76 7,74	22,41 9,31
FI CAIXA BRASIL IRF-M TP RF LP Var. do IRF-M TOTAL p.p.	1,96 0,01	6,43 -0,26	1,93 -0,06	1,62 -0,12	6,43 -0,26	18,87 -0,67	31,59 -0,76
BB PREVIDENCIÁRIO RF IDKA 2 Var. do IPCA p.p.	1,53 0,18	7,92 3,40	3,22 0,09	4,89 0,48	7,92 3,40	20,01 10,99	31,07 17,97
BB PREVIDENCIÁRIO RF IMA-B5+ TP FI Var. do IMA-B 5+ p.p.	7,47 -0,04	5,06 -0,44	10,38 -0,15	11,03 -0,33	5,06 -0,44	36,63 -0,90	57,32 -1,41
SANTANDER FIC FI IMA-B 5 TIT PUB RF Var. do IMA-B 5 p.p.	1,81 -0,02	7,83 -0,21	3,32 -0,06	4,59 -0,13	7,83 -0,21	21,74 -0,51	33,48 -0,83
BB PREVIDENCIÁRIO RF TP IPCA III FI Var. do IPCA + 6% p.p.	1,61 -0,25	6,92 -3,85	3,22 -1,43	4,30 -3,25	6,92 -3,85	20,48 -2,02	42,15 7,50
BB PREVIDENCIÁRIO RF ALOCAÇÃO ATIVA FIC FI Var. do IMA-GERAL TOTAL p.p.	2,38 0,35	5,09 -0,25	3,17 0,31	3,28 -0,12	5,09 -0,25	16,21 -0,05	16,21 -0,05

EXTRATO CONSOLIDADO DE ATIVOS

Análise dos Fundos & Ativos da Carteira

Rentabilidades em Períodos Fechados (%)

Fundo / Indexador	No Mês	No Ano	3 meses	6 meses	12 meses	24 meses	36 meses
SANTANDER FIC FI IMA-B INST TIT PUB RF LP Var. do IMA-B TOTAL p.p.	4,83 -0,03	5,85 -0,55	7,10 -0,07	8,05 -0,16	5,85 -0,55	29,76 -1,07	46,35 -1,56
BB PREVIDENCIÁRIO RF IMA-B TP FI Var. do IMA-B TOTAL p.p.	4,84 -0,02	6,14 -0,27	7,13 -0,04	8,03 -0,18	6,14 -0,27	30,17 -0,66	46,78 -1,13
FI CAIXA BRASIL IMA-B 5 TP RF LP Var. do IMA-B 5 p.p.	1,82 -0,01	7,75 -0,29	3,32 -0,06	4,57 -0,15	7,75 -0,29	21,60 -0,65	33,35 -0,96
BB PREVIDENCIÁRIO RF IRF-M TP FI Var. do IRF-M TOTAL p.p.	1,96 0,01	6,40 -0,30	1,99 0,00	1,64 -0,11	6,40 -0,30	18,94 -0,59	31,47 -0,89
CAIXA NOVO BRASIL FIC IMA-B RF LP Var. do IMA-B TOTAL p.p.	4,85 0,00	6,05 -0,36	7,10 -0,07	8,06 -0,15	6,05 -0,36	29,87 -0,95	46,68 -1,23
BB PREVIDENCIÁRIO RF FLUXO FIC FI % do CDI	0,10 62,57	1,64 59,35	0,22 46,14	0,39 40,01	1,64 59,35	6,54 73,49	8,42 74,98
BB PREVIDENCIÁRIO RF PERFIL FIC FI % do CDI	0,25 153,00	2,40 86,69	0,57 120,84	1,01 102,75	2,40 86,69	8,28 93,01	15,14 95,23
BB PREVIDENCIÁRIO RF IMA-B FI Var. do IMA-B TOTAL p.p.	4,81 -0,05	5,91 -0,49	7,04 -0,14	8,01 -0,19	5,91 -0,49	29,81 -1,01	46,46 -1,45
SANTANDER FIC FI EXTRA PLUS RF REF DI % do CDI	0,10 62,93	0,69 25,06	0,34 72,08	0,63 64,11	0,69 25,06	4,53 50,89	9,01 56,65
BRADESCO FIC FI RF ALOCAÇÃO DINÂMICA % do CDI	2,48 1.507,94	2,26 413,08	3,00 635,09	2,26 413,08	2,26 413,08	2,26 413,08	2,26 413,08
SANTANDER FIC FI MASTER REF DI % do CDI	0,17 101,68	1,63 58,81	0,52 110,80	1,04 105,58	1,63 58,81	6,63 74,50	12,50 78,66
CARTÃO DE COMPRA SUPPLIER FIDC % do CDI	0,38 231,45	4,78 172,84	1,09 231,91	2,37 240,15	4,78 172,84	12,23 137,46	20,73 130,43
BB PREVIDENCIÁRIO AÇÕES GOVERNANÇA FI Var. do IBOVESPA p.p.	8,75 -0,55	2,28 -0,64	24,40 -1,41	23,91 -1,29	2,28 -0,64	36,95 1,53	41,89 4,98
FIA CAIXA BRASIL IBOVESPA Var. do IBOVESPA p.p.	9,24 -0,05	2,75 -0,17	25,53 -0,28	24,92 -0,29	2,75 -0,17	34,60 -0,82	38,12 -1,32
AZ QUEST SMALL MID CAPS FIC FIA Var. do IBOVESPA p.p.	6,93 -2,37	-3,16 -6,07	16,94 -8,86	21,44 -3,77	-3,16 -6,07	44,95 9,53	83,27 27,49

EXTRATO CONSOLIDADO DE ATIVOS

Análise dos Fundos & Ativos da Carteira

Rentabilidades em Períodos Fechados (%)

Fundo / Indexador	No Mês	No Ano	3 meses	6 meses	12 meses	24 meses	36 meses
SANTANDER PETROBRAS 2 FIC AÇÕES Var. do IBOVESPA p.p.	0,73 -0,11	0,73 -0,11	0,73 -0,11	0,73 -0,11	0,73 -0,11	0,73 -0,11	0,73 -0,11
SANTANDER FIC FI PETROBRAS PLUS AÇÕES Var. do IBOVESPA p.p.	-- 0,00	-- 0,00	-- 0,00	-- 0,00	-- 0,00	-- 0,00	-- 0,00
ICATÚ VANGUARDA DIVIDENDOS FIA Var. do IBOVESPA p.p.	7,96 -1,33	-9,45 -12,36	20,15 -5,66	13,27 -11,93	-9,45 -12,36	9,66 -10,60	9,66 -10,60
BB AÇÕES SMALL CAPS FIC FI Var. do IBOVESPA p.p.	6,92 -2,37	-5,72 -8,63	22,24 -3,56	25,82 0,61	-5,72 -8,63	43,76 8,34	54,42 -1,36
BRADESCO FIA DIVIDENDOS Var. do IBOVESPA p.p.	9,43 0,13	-5,65 -8,56	25,79 -0,02	21,37 -3,84	-5,65 -8,56	16,62 -18,80	41,31 -14,47
BRADESCO FIA SMALL CAP PLUS Var. do Índice Small Cap - SMLL p.p.	8,61 1,09	-1,90 -1,24	14,88 -7,66	16,21 -9,12	-1,90 -1,24	41,74 41,74	75,19 5,25
BB PREVIDENCIARIO AÇÕES VALOR FIC FIA Var. do IBOVESPA p.p.	10,72 1,42	5,98 3,06	32,39 6,59	29,35 4,14	5,98 3,06	25,24 4,19	25,24 4,19
GERAÇÃO FIA Var. do IBOVESPA p.p.	8,45 -0,85	1,04 -1,87	22,65 -3,16	24,44 -0,77	1,04 -1,87	33,32 -2,10	50,78 -5,00
FIC FIA CAIXA VALOR DIVIDENDOS RPPS Var. do IBOVESPA p.p.	9,37 0,08	3,05 0,13	25,03 -0,77	23,84 -1,37	3,05 0,13	26,31 4,20	26,31 4,20
CAIXA VALOR RPPS FIC AÇÕES Var. do IBOVESPA p.p.	9,08 -0,22	2,38 -0,53	21,02 -4,79	21,77 -3,44	2,38 -0,53	34,74 12,63	34,74 12,63
CAIXA FIA INSTITUCIONAL BDR NIVEL I Var. do Dolar Comercial p.p.	0,69 3,23	9,30 10,38	1,31 9,18	9,30 10,38	9,30 10,38	9,30 10,38	9,30 10,38
CDI	0,16	2,77	0,47	0,99	2,77	8,90	15,90
IMA - B	4,85	6,41	7,18	8,21	6,41	30,83	47,91
IMA - B 5	1,83	8,04	3,38	4,72	8,04	22,25	34,31
IMA - B 5+	7,51	5,50	10,53	11,36	5,50	37,54	58,72

EXTRATO CONSOLIDADO DE ATIVOS

Análise dos Fundos & Ativos da Carteira

Rentabilidades em Períodos Fechados (%)

Fundo / Indexador	No Mês	No Ano	3 meses	6 meses	12 meses	24 meses	36 meses
IMA - GERAL	2,02	5,34	2,86	3,40	5,34	18,84	30,77
IRF - M	1,95	6,69	1,99	1,75	6,69	19,53	32,36
IRF - M 1	0,31	3,84	0,70	1,21	3,84	10,86	18,59
IRF - M 1+	3,05	8,45	2,90	2,29	8,45	23,90	39,09
IBOVESPA	9,30	2,92	25,81	25,21	2,92	35,42	55,78
IFIX	2,19	-10,24	2,69	2,28	-10,24	22,05	28,94
SMALL CAP	7,52	-0,65	22,54	25,33	-0,65	--	69,94
IPCA + 4,61%	1,75	9,32	4,30	6,83	9,32	19,30	29,43
IPCA + 4,81%	1,77	9,52	4,35	6,94	9,52	19,76	30,17
IPCA + 5,06%	1,79	9,78	4,41	7,07	9,78	20,33	31,10
IPCA + 5,27%	1,81	10,00	4,46	7,17	10,00	20,81	31,89
IPCA + 5,43%	1,82	10,17	4,50	7,26	10,17	21,18	32,49
IPCA + 5,5%	1,82	10,24	4,52	7,29	10,24	21,34	32,75
IPCA + 5,54%	1,83	10,28	4,53	7,31	10,28	21,43	32,90
IPCA + 5,61%	1,83	10,36	4,55	7,35	10,36	21,59	33,17

EXTRATO CONSOLIDADO DE ATIVOS

Análise dos Fundos & Ativos da Carteira

Rentabilidades em Períodos Fechados (%)

Fundo / Indexador	No Mês	No Ano	3 meses	6 meses	12 meses	24 meses	36 meses
IPCA + 5,67%	1,84	10,42	4,56	7,38	10,42	21,73	33,39
IPCA + 5,71%	1,84	10,46	4,57	7,40	10,46	21,82	33,54
IPCA + 5,74%	1,85	10,49	4,58	7,42	10,49	21,89	33,66
IPCA + 5,77%	1,85	10,52	4,59	7,43	10,52	21,96	33,77
IPCA + 5,78%	1,85	10,53	4,59	7,44	10,53	21,98	33,81
IPCA + 5,80%	1,85	10,55	4,60	7,45	10,55	22,03	33,88
IPCA + 5,81%	1,85	10,57	4,60	7,45	10,57	22,05	33,92
IPCA + 5,82%	1,85	10,58	4,60	7,46	10,58	22,08	33,96
IPCA + 5,83%	1,85	10,59	4,60	7,46	10,59	22,10	34,00
IPCA + 5,84%	1,85	10,60	4,61	7,47	10,60	22,12	34,04
IPCA + 5,85%	1,85	10,61	4,61	7,47	10,61	22,15	34,07
IPCA + 5,86%	1,86	10,62	4,61	7,48	10,62	22,17	34,11
IPCA + 5,87%	1,86	10,63	4,61	7,48	10,63	22,19	34,15
IPCA + 5,88%	1,86	10,64	4,62	7,49	10,64	22,22	34,19
IPCA + 5,89%	1,86	10,65	4,62	7,49	10,65	22,24	34,23

EXTRATO CONSOLIDADO DE ATIVOS

Análise dos Fundos & Ativos da Carteira

Rentabilidades em Períodos Fechados (%)

Fundo / Indexador	No Mês	No Ano	3 meses	6 meses	12 meses	24 meses	36 meses
IPCA + 6%	1,87	10,76	4,64	7,55	10,76	22,49	34,64
INPC + 4,61%	1,86	10,29	4,51	7,50	10,29	20,57	30,41
INPC + 4,81%	1,88	10,50	4,56	7,61	10,50	21,03	31,15
INPC + 5,06%	1,90	10,76	4,62	7,74	10,76	21,60	32,09
INPC + 5,27%	1,92	10,98	4,67	7,85	10,98	22,09	32,88
INPC + 5,43%	1,93	11,15	4,71	7,93	11,15	22,46	33,49
INPC + 5,54%	1,94	11,27	4,74	7,99	11,27	22,72	33,91
INPC + 5,61%	1,94	11,34	4,76	8,02	11,34	22,88	34,17
INPC + 5,67%	1,95	11,40	4,77	8,05	11,40	23,02	34,40
INPC + 5,71%	1,95	11,44	4,78	8,08	11,44	23,11	34,55
INPC + 5,74%	1,96	11,48	4,79	8,09	11,48	23,18	34,67
INPC + 5,77%	1,96	11,51	4,79	8,11	11,51	23,25	34,78
INPC + 5,78%	1,96	11,52	4,80	8,11	11,52	23,28	34,82
INPC + 5,80%	1,96	11,54	4,80	8,12	11,54	23,32	34,90
INPC + 5,81%	1,96	11,55	4,80	8,13	11,55	23,35	34,93

EXTRATO CONSOLIDADO DE ATIVOS

Análise dos Fundos & Ativos da Carteira

Rentabilidades em Períodos Fechados (%)

Fundo / Indexador	No Mês	No Ano	3 meses	6 meses	12 meses	24 meses	36 meses
INPC + 5,82%	1,96	11,56	4,81	8,13	11,56	23,37	34,97
INPC + 5,83%	1,96	11,57	4,81	8,14	11,57	23,39	35,01
INPC + 5,84%	1,96	11,58	4,81	8,14	11,58	23,42	35,05
INPC + 5,85%	1,96	11,59	4,81	8,15	11,59	23,44	35,09
INPC + 5,86%	1,97	11,60	4,82	8,15	11,60	23,46	35,13
INPC + 5,87%	1,97	11,61	4,82	8,16	11,61	23,49	35,16
INPC + 5,88%	1,97	11,62	4,82	8,16	11,62	23,51	35,20
INPC + 5,89%	1,97	11,63	4,82	8,17	11,63	23,53	35,24
INPC + 6%	1,98	11,75	4,85	8,23	11,75	23,79	35,66