

ATA DA REUNIÃO ORDINÁRIA DOS MEMBROS DO COMITÊ DE INVESTIMENTOS DO IMPREV – INSTITUTO MUNICIPAL DE PREVIDÊNCIA DE VIRADOURO.

Ata da reunião ordinária dos membros do Comitê de Investimentos, realizada no vigésimo quinto dia do mês de novembro de dois mil e vinte, com início às oito horas, na sede do IMPREV – INSTITUTO MUNICIPAL DE PREVIDÊNCIA DE VIRADOURO, localizado na Praça Sagrado Coração de Jesus nº 100, na cidade de Viradouro, Estado de São Paulo, os membros do comitê foram notificados e instruídos com todos os relatórios pertinentes, via e-mail, participaram da reunião os membros titulares: Sr. Cristiano dos Santos Monteiro, Sra. Carolina Harue Nacamura Shimano Bellini, Sra. Camila Leme Beluzzo Lodo, Sra. Mirelli Cristina Roderer Calderero Bresqui. Com quórum suficiente para deliberação, iniciou a reunião com a seguinte pauta, previamente informada: **I)- Apresentação do relatório de Investimentos** do mês de outubro de 2020, no qual consta o montante de recursos aplicados de R\$ 54.657.701,12, não considerando o valor disponível em conta corrente, apresentou relatório da contabilidade sobre o controle e arrecadação de rendimentos dos investimentos do mês de outubro de 2020; que apresentou o resultado negativo de (R\$ 193.233,65). No consolidado da carteira, saldo em 30/10/2020 a rentabilidade no mês de outubro de 2020 foi de -0,35% e acumulado no ano de -4,31%. A meta atuarial no mês (IPCA + 5,87% a.a.) foi de 1,34% e a acumulada no ano é de 7,17%, colocado em votação, o relatório de investimentos dos meses de outubro de 2020 foi aprovado por unanimidade dos presentes; **II)- Análise Mensal**, foram analisados o Boletim Focus e o panorama do mês de outubro, o Fluxo de Caixa do mês corrente. **POSIÇÃO DE ATIVOS**, em 30/10/2020 a carteira de investimentos do IMPREV alcançou o valor de R\$ 54.657.701,12, apresentando assim uma redução nominal de 2,89% em relação a carteira de R\$ 56.283.754,58 em 31/12/2019. Suas posições estão corretamente distribuídas conforme os artigos da Resolução 3.922/10 alterada pelas Resoluções 4.604/17 e 4.695/18. **PANORAMA GERAL**, em outubro a única “notícia boa” que podemos esperar no curto-prazo é o anúncio de uma vacina efetiva, protetora e imunizadora dos humanos diante do CORONAVÍRUS. Entretanto, aqui no Brasil, ainda com relação a esta

“boa notícia”, temos visto um caminho tortuoso para aquisição, financiamento e distribuição de vacinas aqui produzidas... Dentre as “más notícias”, também de curto-prazo, temos várias, inclusive referente ao próprio vírus, que promove uma 2ª onda de contaminações em diversos países europeus, inclusive nas 2 maiores economias: França e Alemanha. Tal fato já enseja diferentes níveis de lockout,” mas todos igualmente maléficos para o ambiente econômico e, conseqüentemente, nos nossos investimentos. Tal fato atrasa, significativamente, a recuperação e crescimento econômico mundial. No Brasil, o ímpeto reduzido para reformas administrativa, tributária, fiscal, política, não tem qualquer espaço para acontecerem em 2020, dado que estamos no dia 04/11/2020 e em 15/11/2020 teremos eleições municipais onde, antes desta data Deputados Federais e Senadores se envolvem, pessoalmente, por se tratar de sua região eleitoral básica. Adicionalmente, o Presidente da Câmara vem falando, abertamente, que o Governo não tem uma base política formada e defendendo as votações de seu interesse. Alerta ele também que a questão fiscal é dramática. Neste ponto temos total concordância com o alerta de Rodrigo Maia. A situação fiscal do Brasil tem sido elevada, em relação ao PIB, quer pela queda da arrecadação, quer pela necessidade de justos gastos emergenciais para as parcelas da população mais dependentes do funcionamento do comércio e de menor poder aquisitivo. No início de 2021 (1º trimestre) haverá necessidade de rolagem de percentual significativo desta dívida e certamente, diante do quadro nacional e internacional, esta rolagem não deve ser “tranquila”, pois não se sabe que nível de taxa de retorno os investidores estarão dispostos para reinvestir seus recursos. Conforme aumenta o nível de incerteza sobre a condução da política fiscal, o mercado passa a exigir maior prêmio para comprar os títulos emitidos pelo governo, o que leva a uma queda nos preços dos papéis na mão dos investidores. Essa dinâmica é conhecida como marcação a mercado. O que de um lado preocupou parte dos investidores, pode ser visto como oportunidade para outros. Hoje, o Tesouro Selic com vencimento em 2025 está pagando a variação da Selic acrescida de uma taxa de deságio próxima de 0,35% ao ano. O próprio Ministro da Economia não desfruta da importância e segurança que tinha no início do Governo. Parece ser, junto com Rodrigo Maia, os únicos defensores do teto de gastos e da não prorrogação do período de calamidade pública, que permitiria maiores gastos. As demais “más notícias” são conseqüências da pandemia e todos os desequilíbrios refletidos nos gastos públicos, desemprego, crescimento econômico, risco de crédito e saúde pública. Adicionamos

também os desequilíbrios advindos da enorme injeção de liquidez na economia que, em caso de uma 2ª onda, tende a se prolongar e que, em algum momento, terá de ser encerrado... Em nossa opinião, todos estes ingredientes não tornam o ambiente propício aos negócios, ao planejamento e investimentos por parte a maioria do empresariado de todos os setores da nossa economia. O Banco Central do Brasil, em sua reunião de outubro, manteve a Taxa SELIC em 2% e não demonstrou temor sobre uma possível elevação consistente e persistente da inflação medida pelo IPCA. Em nossa opinião, o COPOM vai tratar este assunto como “temporário” e não acreditamos em alteração do atual nível da Taxa SELIC, em qualquer direção. O Índice Nacional de Preços ao Consumidor Amplo (IPCA) subiu a 0,64% em setembro na comparação com agosto, mostrou o Instituto Brasileiro de Geografia e Estatística (IBGE). Esse é o maior resultado para um mês de setembro desde 2003 (0,78%). O número também ficou acima do esperado pelo mercado. A projeção mediana dos economistas consultados pela Bloomberg era de um avanço de 0,54% na comparação mensal, ante dado anterior de 0,24%, e alta de 3,04% na comparação mensal. No ano, o indicador acumula alta de 1,34% e, em 12 meses, de 3,14%, acima dos 2,44% observados nos 12 meses imediatamente anteriores. Em setembro de 2019, a variação havia sido de -0,04%. **ALOCAÇÕES POR ESTRATÉGIA E GESTOR**, no tocante a distribuição legal dos recursos, assim como por gestores, o **IMPREV** vem mantendo a totalidade de seus recursos aplicados em fundos de investimentos de 9 gestores, implementando assim uma boa gestão no tocante a diversificação, tanto de gestores, como de índices de referência dos investimentos realizados. **RENTABILIDADES DA CARTEIRA**, a rentabilidade nominal dos 10 meses de 2020 foi negativa em 4,31% situando-se abaixo de sua meta atuarial em 11,48%. **ANÁLISE DE RISCO / RETORNO DA CARTEIRA**, os riscos da carteira de investimentos do **IMPREV**, no mês de outubro permaneceu elevados na medida em que segue o cenário de fortes oscilações das cotações das ações e dos preços dos ativos de emissores públicos e privados. **ENQUADRAMENTO DA CARTEIRA**, a situação no mês de outubro evidencia que, apesar de alguns objetivos não terem sido alcançados (estratégias alvo), fica demonstrado o cumprimento da legislação em vigor, bem como da própria política de investimentos definida para o ano de 2020. **CONSIDERAÇÕES FINAIS**, a rentabilidade insatisfatória que o **IMPREV** apresenta neste momento em relação a sua meta atuarial, nos parece de difícil reversão em 2020, mas destacamos que a perspectiva no

INSTITUTO MUNICIPAL DE PREVIDÊNCIA DE VIRADOURO - SP

C.N.P.J. (MF) 05.249.019/0001-90

mês de novembro é que conseguiremos reverter a rentabilidade negativa do exercício de 2020. **III)-: Deliberação da política mensal de investimentos**, fica definido manter a carteira de investimentos sem alterações, devido a grande volatilidade, e desvalorização ocorrida até o encerramento do mês de outubro, colocado em votação, as alocações dos recursos na carteira de investimentos do IMPREV foi aprovado por unanimidade; **IV)-: PALAVRA LIVRE**; Nada mais a deliberar, redigida esta ata pelo secretário, Sr. Luciano Alves Garcia, às nove horas e trinta minutos a gestora deu por encerrada a reunião, por serem verdadeiros os fatos constantes desta ata, assinam os conselheiros presentes.

CRISTIANO DOS SANTOS MONTEIRO
Comitê Investimentos
ANBIMA CPA-20

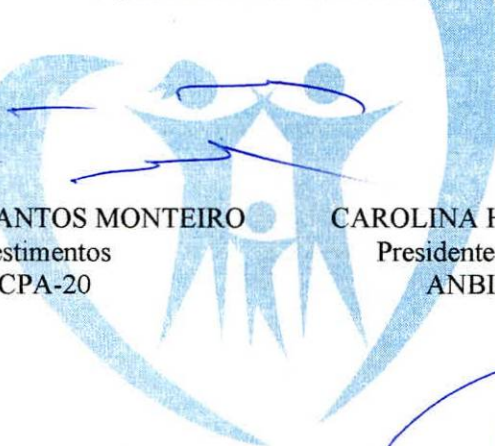

CAROLINA H. N. SHIMANO BELLINI
Presidente do Comitê Investimentos
ANBIMA CPA-10

CAMILA LEME BELUZZO LODO
Comitê Investimentos
ANBIMA CPA-10

MIRELLI C. CAL. RODERO BRESQUI
Comitê Investimentos
ANBIMA CPA-10

Instituto Municipal de Previdencia de Viradouro

EXTRATO CONSOLIDADO DE ATIVOS

Posição de Ativos												
Gestor	Administrador	Ativos	Vol*	Mês	Ano	Cotização Aplic/Resg	Valor(R\$) (30/10/2020)	% Carteira	Limite % Carteira	PL do Fundo	% no PL do Fundo	Limite % PL Fundo
Renda Fixa												
BB DTVM	BB DTVM	BB PREVIDENCIÁRIO RF TP IPCA III FI	4,18%	0,29%	3,88%	D0/D0	689.903,12	1,26%	100%	571.777.072,59	0,12%	15%
BB DTVM	BB DTVM	BB PREVIDENCIÁRIO RF ALOCAÇÃO ATIVA FIC FI	6,26%	-0,07%	1,78%	D0/D0	5.972.614,83	10,93%	100%	9.938.464.189,22	0,06%	15%
CAIXA	CAIXA	CAIXA FIC BRASIL GESTÃO ESTRATÉGICA RF	5,98%	-0,11%	4,42%	D0/D0	5.024.941,80	9,19%	100%	13.635.004.724,81	0,04%	15%
SANTANDER Gest Rec	Banco SANTANDER	SANTANDER RENDA FIXA ATIVO FIC FI	0,99%	0,00%	1,94%	D0/D0	794.953,57	1,45%	100%	1.027.601.722,33	0,08%	15%
BB DTVM	BB DTVM	BB PREVIDENCIÁRIO RF IMA-B5+ TP FI	19,71%	0,20%	-4,62%	D0/D+2	2.846.239,27	5,21%	100%	1.936.566.655,71	0,15%	15%
SANTANDER Gest Rec	Banco SANTANDER	SANTANDER FIC FI IMA-B 5 TIT PUB RF	5,05%	0,18%	4,56%	D0/D0	220.532,88	0,40%	100%	1.143.247.863,59	0,02%	15%
SANTANDER Gest Rec	Banco SANTANDER	SANTANDER FIC FI IMA-B INST TIT PUB RF LP	12,81%	0,19%	-0,98%	D0/D0	399.577,19	0,73%	100%	1.209.283.118,14	0,03%	15%
CAIXA	CAIXA	FI CAIXA BRASIL IRF-M TP RF LP	6,03%	-0,36%	4,04%	D0/D0	331.797,49	0,61%	100%	9.226.615.794,13	0,00%	15%
BB DTVM	BB DTVM	BB PREVIDENCIÁRIO RF IMA-B TP FI	12,77%	0,20%	-0,73%	D0/D+1	1.969.960,52	3,60%	100%	5.529.359.749,06	0,04%	15%
CAIXA	CAIXA	FI CAIXA BRASIL IMA-B 5 TP RF LP	5,03%	0,18%	4,48%	D0/D0	3.081.452,83	5,64%	100%	18.309.382.329,52	0,02%	15%
BB DTVM	BB DTVM	BB PREVIDENCIÁRIO RF IDKA 2	4,19%	0,33%	4,89%	D0/D+1	428.587,67	0,78%	100%	7.253.634.171,13	0,01%	15%
BB DTVM	BB DTVM	BB PREVIDENCIÁRIO RF IRF-M TP FI	6,05%	-0,31%	3,99%	D0/D+1	1.403.423,72	2,57%	100%	4.799.950.020,99	0,03%	15%
Sub-total Artigo 7º I, Alínea b - FI 100% Títulos TN							23.163.984,90	42,38%				
CAIXA	CAIXA	CAIXA NOVO BRASIL FIC IMA-B RF LP	12,75%	0,20%	-0,79%	D0/D0	4.918.773,13	9,00%	20%	2.817.438.384,20	0,17%	15%
Sub-total Artigo 7º III, Alínea a - FI Renda Fixa "Referenciado"							4.918.773,13	9,00%				
BB DTVM	BB DTVM	BB PREVIDENCIÁRIO RF FLUXO FIC FI	0,16%	0,06%	1,48%	D0/D0	656.070,43	1,20%	20%	1.611.170.285,08	0,04%	15%
SANTANDER Gest Rec	Banco SANTANDER	SANTANDER FIC FI EXTRA PLUS RF REF DI	0,30%	0,11%	0,46%	D0/D0	265.999,79	0,49%	20%	135.062.611,01	0,20%	15%
BB DTVM	BB DTVM	BB PREVIDENCIÁRIO RF IMA-B FI	12,77%	0,18%	-0,87%	D0/D+1	695.463,06	1,27%	20%	1.322.839.659,02	0,05%	15%
SANTANDER Gest Rec	Banco SANTANDER	SANTANDER FIC FI MASTER REF DI	0,30%	0,17%	1,27%	D0/D0	362.964,49	0,66%	20%	4.215.124.146,59	0,01%	15%
BRAM	Banco BRADESCO	BRADESCO FIC FI RF ALOCAÇÃO DINÂMICA	6,88%	-0,28%	-0,99%	D0/D0	6.724.825,92	12,30%	20%	1.350.317.873,00	0,50%	15%
Sub-total Artigo 7º IV, Alínea a - FI Renda Fixa - Geral							8.705.323,69	15,93%				
OLIVEIRA TRUST DTVM	OLIVEIRA TRUST DTVM	CARTÃO DE COMPRA SUPPLIER FIDC	0,28%	0,36%	4,03%	D0/D0	284.345,82	0,52%	5%	873.482.645,63	0,03%	5%
Sub-total Artigo 7º VII, Alínea a - FI em Direitos Creditórios - Cota Sênior							284.345,82	0,52%				
Sub-total Renda Fixa							37.072.427,55	67,83%				

EXTRATO CONSOLIDADO DE ATIVOS

Posição de Ativos												
Gestor	Administrador	Ativos	Vol*	Mês	Ano	Cotização Aplic/Resg	Valor(R\$) (30/10/2020)	% Carteira	Limite % Carteira	PL do Fundo	% no PL do Fundo	Limite % PL Fundo
Renda Variável												
BB DTVM	BB DTVM	BB PREVIDENCIÁRIO AÇÕES GOVERNANÇA FI	44,95%	-0,82%	-18,46%	D+1/D+1	1.797.302,38	3,29%	30%	897.089.282,83	0,20%	15%
CAIXA	CAIXA	FIA CAIXA BRASIL IBOVESPA	44,29%	-0,74%	-18,75%	D+1/D+1	5.581.051,37	10,21%	30%	629.629.945,87	0,89%	15%
Sub-total Artigo 8º I, Alínea a - FI de Ações - Índices c/ no mínimo 50 ações							7.378.353,74	13,50%				
PLURAL Gest Rec	BEM DTVM	GERAÇÃO FIA	46,27%	-0,72%	-18,21%	D+1/D+1	476.323,33	0,87%	20%	318.549.644,59	0,15%	15%
ICATÚ VANGUARDA	BEM DTVM	ICATÚ VANGUARDA DIVIDENDOS FIA	19,41%	-2,02%	-26,15%	D+1/D+1	178.865,61	0,33%	20%	1.361.368.675,14	0,01%	15%
SANTANDER Gest Rec	Banco SANTANDER	SANTANDER FIC FI PETROBRAS PLUS AÇÕES	73,33%	-4,03%	-40,97%	D+1/D+1	87.790,90	0,16%	20%	30.293.110,78	0,29%	15%
BB DTVM	BB DTVM	BB PREVIDENCIARIO AÇÕES VALOR FIC FIA	41,33%	2,22%	-18,17%	D+1/D+30	1.409.674,57	2,58%	20%	866.199.541,29	0,16%	15%
BB DTVM	BB DTVM	BB AÇÕES SMALL CAPS FIC FI	47,69%	-2,47%	-24,78%	D+1/D+1	972.563,71	1,78%	20%	460.594.339,04	0,21%	15%
BRAM	BEM DTVM	BRAPREVID FIA DIVIDENDOS	41,51%	-0,93%	-25,69%	D+1/D+1	281.171,83	0,51%	20%	1.536.915.263,29	0,02%	15%
BRAM	BEM DTVM	BRAPREVID FIA SMALL CAP PLUS	43,97%	-2,46%	-16,71%	D+1/D+1	1.181.373,33	2,16%	20%	1.939.742.217,75	0,06%	15%
VINCI EQUITIES Gest Rec	CAIXA	FIC FIA CAIXA VALOR DIVIDENDOS RPPS	39,65%	0,05%	-17,54%	D+1/D+30	1.033.692,36	1,89%	20%	793.160.820,76	0,13%	15%
AZ QUEST Invest	BEM DTVM	AZ QUEST SMALL MID CAPS FIC FIA	46,19%	-2,00%	-18,85%	D+1/D+27	848.267,60	1,55%	20%	1.150.872.550,85	0,07%	15%
VINCI EQUITIES Gest Rec	CAIXA	CAIXA VALOR RPPS FIC AÇÕES	41,85%	-1,78%	-16,91%	D+1/D+21	1.087.870,47	1,99%	20%	581.510.916,63	0,19%	15%
Sub-total Artigo 8º II, Alínea a - FI de Ações - Geral							7.557.593,71	13,83%				
CAIXA	CAIXA	CAIXA FIC FI CAP PROT BOL VAL MULTIM	0,00%	--%	--%	D0/D0	0,00	0,00%	20%	0,00	0,00%	5%
Sub-total Artigo 8º III - FI Multimercado							0,00	0,00%				
Sub-total Renda Variável							14.935.947,45	27,33%				
Investimentos no Exterior												
CAIXA	CAIXA	CAIXA FIA INSTITUCIONAL BDR NIVEL I	29,24%	-1,77%	5,97%	D+1/D+1	2.649.326,12	4,85%	10%	1.678.449.781,74	0,16%	15%
Sub-total Artigo 9 A III - Fundo de Ações BDR Nível 1							2.649.326,12	4,85%				
Sub-total Investimentos no Exterior							2.649.326,12	4,85%				
Total							54.657.701,12	100%				

EXTRATO CONSOLIDADO DE ATIVOS

Enquadramento da Carteira					
Artigo	Classe	Valor(R\$)	% Carteira	Politica Investimento	Limite Res. 3.922/2010
Renda Fixa					
Artigo 7º I, Alínea b	FI 100% Títulos TN	23.163.984,91	42,38%	45,00%	100,00%
Artigo 7º III, Alínea a	FI Renda Fixa "Referenciado"	4.918.773,13	9,00%	13,00%	60,00%
Artigo 7º IV, Alínea a	FI Renda Fixa - Geral	8.705.323,69	15,93%	13,00%	40,00%
Artigo 7º VII, Alínea a	FI em Direitos Creditórios - Cota Sênior	284.345,82	0,52%	0,00%	5,00%
Total Renda Fixa		37.072.427,55	67,83%		
Renda Variável					
Artigo 8º I, Alínea a	FI de Ações - Índices c/ no mínimo 50 ações	7.378.353,74	13,50%	9,50%	30,00%
Artigo 8º II, Alínea a	FI de Ações - Geral	7.557.593,71	13,83%	15,50%	20,00%
Total Renda Variável		14.935.947,45	27,33%		
Investimentos no Exterior					
Artigo 9 A III	Fundo de Ações BDR Nível 1	2.649.326,12	4,85%	0,00%	10,00%
Total Investimentos no Exterior		2.649.326,12	4,85%		

EXTRATO CONSOLIDADO DE ATIVOS

Rentabilidades por Artigo em Períodos Fechados (%)				
Estratégia	No Mês	No Ano	12 meses	24 meses
Artigo 7º I, Alínea b % do CDI	0,03 20,8	3,23 132,0	2,95 91,6	22,40 232,5
Artigo 7º III, Alínea a % do CDI	0,20 124,5	-0,79 -32,3	-1,37 -42,7	24,61 255,5
Artigo 7º IV, Alínea a % do CDI	-0,20 -125,6	-0,19 -7,6	-0,26 -7,9	14,25 147,9
Artigo 7º VII, Alínea c % do CDI	0,04 81,6	8,80 110,6	-- --	-- --
Artigo 8º I, Alínea a % do CDI	-0,76 -483,3	-18,90 -772,7	-12,49 -387,5	7,04 73,1
Artigo 8º II, Alínea a % do CDI	-0,98 -623,3	-19,24 -786,7	-9,74 -302,3	17,25 179,0
Artigo 8º III % do CDI	-0,29 -1.966,5	1,12 48,5	2,63 74,6	14,63 146,0
Artigo 9 A III Var. Dolar Comercial p.p	-1,77 -4,1	5,97 -3,9	-- --	-- --

Ganhos Financeiros	
Estratégia	Ganho Bruto (R\$)
Artigo 7º I, Alínea b	7.574,05
Artigo 7º III, Alínea a	9.594,19
Artigo 7º IV, Alínea a	-15.661,30
Artigo 7º VII, Alínea a	1.029,23
Artigo 8º I, Alínea a	-60.888,86
Artigo 8º II, Alínea a	-80.650,06
Artigo 8º III	-3.442,78
Artigo 9 A III	-47.788,13
Total	-190.233,65

EXTRATO CONSOLIDADO DE ATIVOS

Alocação por Estratégia

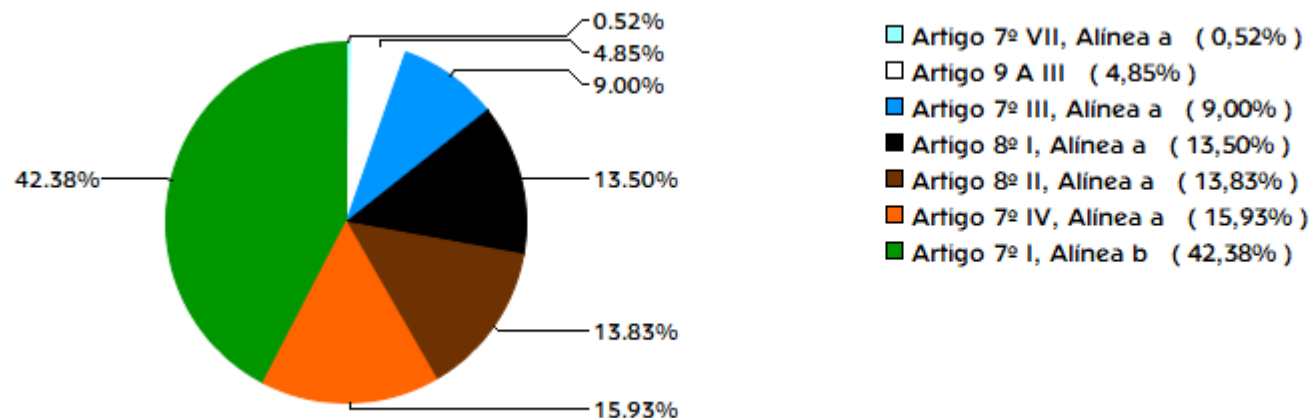

Indexadores

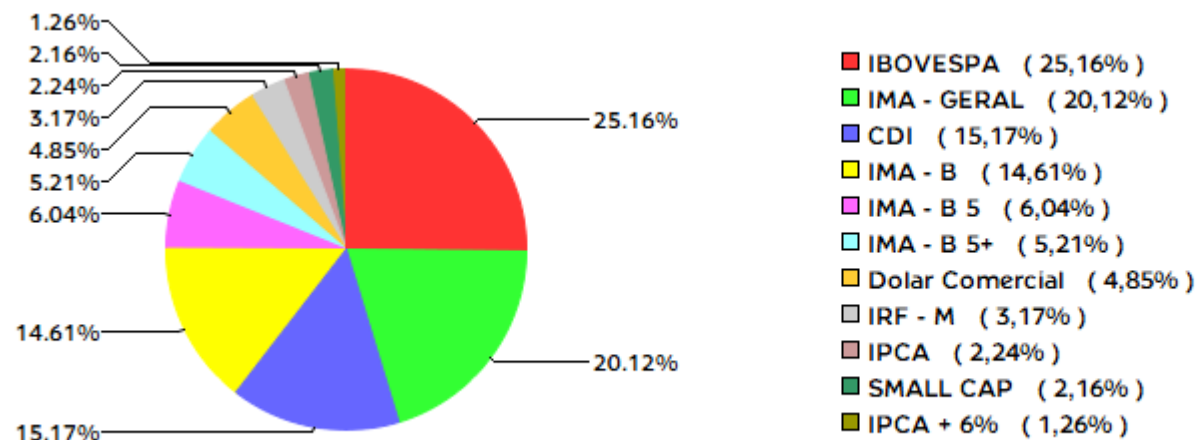

EXTRATO CONSOLIDADO DE ATIVOS

Alocação por Gestor

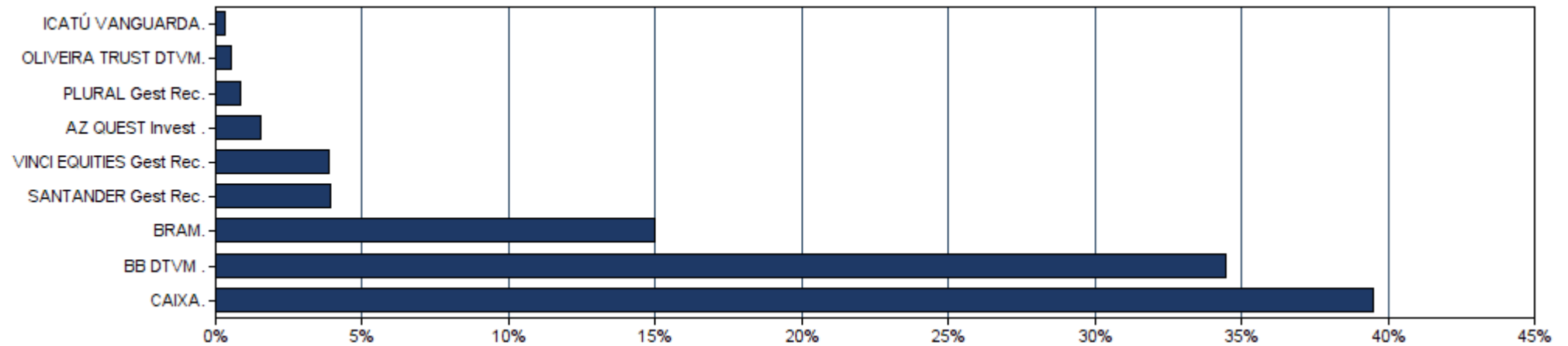

EXTRATO CONSOLIDADO DE ATIVOS

Rentabilidades da Carteira													
Ano	Jan	Fev	Mar	Abr	Mai	Jun	Jul	Ago	Set	Out	Nov	Dez	Rent.Ano
2017	1,65	2,37	1,00	0,25	-1,00	0,57	2,08	1,17	1,23	0,29	-0,05	1,02	11,07
IPCA + 5,87%	0,88	0,74	0,77	0,55	0,81	0,25	0,72	0,71	0,61	0,90	0,74	0,90	8,92
p.p. Indx	0,77	1,64	0,23	-0,30	-1,81	0,32	1,36	0,46	0,62	-0,61	-0,78	0,13	2,15
2018	1,71	0,74	0,99	0,38	-1,87	-0,04	1,74	-0,48	0,68	3,33	0,71	0,86	9,03
IPCA + 5,87%	0,79	0,73	0,57	0,70	0,88	1,74	0,83	0,43	0,91	0,95	0,24	0,60	9,79
p.p. Indx	0,92	0,01	0,43	-0,32	-2,75	-1,78	0,91	-0,91	-0,23	2,38	0,47	0,26	-0,76
2019	2,59	0,28	0,41	1,16	2,26	3,17	1,33	-0,14	2,42	2,65	-1,11	3,02	19,47
IPCA + 5,87%	0,82	0,89	1,18	1,05	0,63	0,44	0,71	0,61	0,44	0,62	0,97	1,63	10,45
p.p. Indx	1,77	-0,61	-0,77	0,11	1,63	2,73	0,61	-0,75	1,98	2,02	-2,08	1,39	9,02
2020	0,22	-1,87	-11,33	2,99	2,79	3,10	3,99	-1,53	-1,47	-0,35	--	--	-4,31
IPCA + 5,87%	0,71	0,66	0,57	0,14	0,07	0,74	0,88	0,72	1,12	1,34	--	--	7,17
p.p. Indx	-0,49	-2,53	-11,90	2,85	2,72	2,36	3,11	-2,25	-2,59	-1,69	--	--	-11,48

Evolução da Rentabilidade

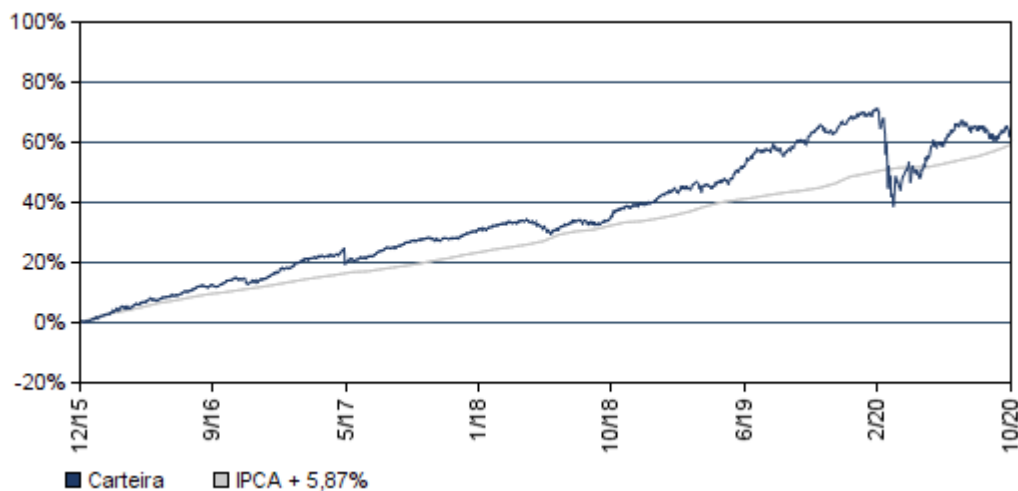

Rentabilidades Mensais - 12 últimos meses

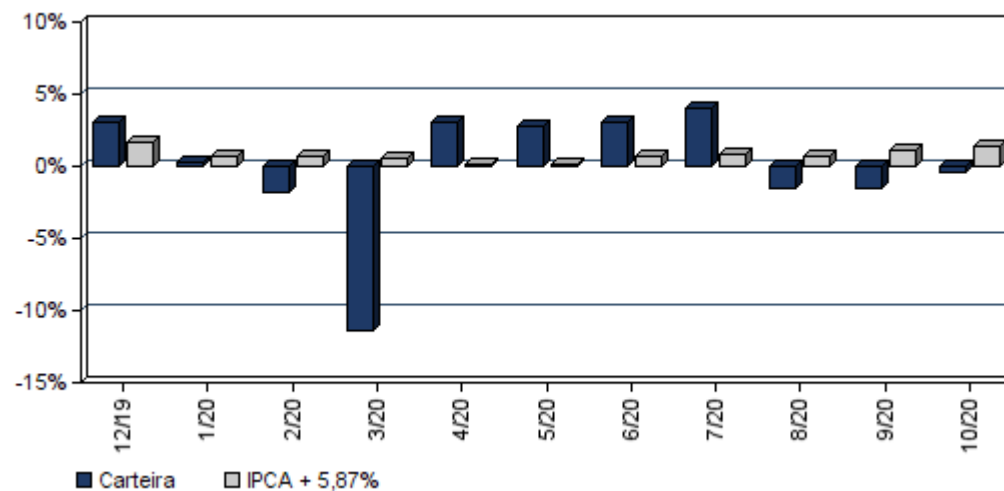

EXTRATO CONSOLIDADO DE ATIVOS

Análise de Risco / Retorno da Carteira

	Qtd.	Perct.	Período	Rentabilidade (%)			Volat. Anual
				Carteira	IPCA + 5,87%	p.p. Indx.	
Meses acima do Benchmark	27	58,7%					
Meses abaixo do Benchmark	19	41,3%					
	Rentab.	Mês					
Maior rentabilidade da Carteira	3,99%	jul/20	03 meses	-3,32	3,21	-6,5	8,003
Menor rentabilidade da Carteira	-11,33%	mar/20	06 meses	6,54	4,97	1,6	8,303
			12 meses	-2,51	9,97	-12,5	15,326
			24 meses	16,13	19,37	-3,2	11,314
			36 meses	25,85	32,08	-6,2	9,420
			Desde o início	60,81	59,24	1,6	7,859

Análise dos Fundos & Ativos da Carteira

Rentabilidades em Períodos Fechados (%)

Fundo / Indexador	No Mês	No Ano	3 meses	6 meses	12 meses	24 meses	36 meses
BB PREVIDENCIÁRIO RF TP IPCA III FI Var. do IPCA + 6% p.p.	0,29 -1,06	3,88 -3,39	0,61 -2,63	4,32 -0,71	4,97 -5,14	18,91 -0,75	40,24 7,67
BB PREVIDENCIÁRIO RF ALOCAÇÃO ATIVA FIC FI Var. do IMA-GERAL TOTAL p.p.	-0,07 -0,16	1,78 -0,71	-1,70 -0,60	2,07 -0,57	1,80 -0,88	12,56 -0,56	12,56 -0,56
CAIXA FIC BRASIL GESTÃO ESTRATÉGICA RF Var. do IMA-GERAL TOTAL p.p.	-0,11 -0,19	4,42 1,92	-1,16 -0,06	1,94 -0,70	4,51 1,83	11,89 3,18	11,89 3,18
SANTANDER RENDA FIXA ATIVO FIC FI Var. do IPCA p.p.	0,00 -0,86	1,94 -0,28	-0,57 -2,32	0,78 -1,21	2,54 -1,38	18,02 11,46	22,49 11,08
BB PREVIDENCIÁRIO RF IMA-B5+ TP FI Var. do IMA-B 5+ p.p.	0,20 -0,02	-4,62 -0,28	-6,05 -0,12	4,65 -0,25	-6,05 -0,20	28,32 -0,66	41,82 -1,20
SANTANDER FIC FI IMA-B 5 TIT PUB RF Var. do IMA-B 5 p.p.	0,18 -0,02	4,56 -0,16	0,44 -0,07	4,68 -0,13	5,51 -0,20	19,78 -0,49	30,71 -0,76
SANTANDER FIC FI IMA-B INST TIT PUB RF LP Var. do IMA-B TOTAL p.p.	0,19 -0,02	-0,98 -0,47	-3,15 -0,08	4,64 -0,18	-1,52 -0,52	24,50 -0,97	36,94 -1,44
FI CAIXA BRASIL IRF-M TP RF LP Var. do IRF-M TOTAL p.p.	-0,36 -0,03	4,04 -0,23	-1,73 -0,10	1,50 -0,14	4,16 -0,28	19,08 -0,70	30,28 -0,80

EXTRATO CONSOLIDADO DE ATIVOS

Análise dos Fundos & Ativos da Carteira

Rentabilidades em Períodos Fechados (%)

Fundo / Indexador	No Mês	No Ano	3 meses	6 meses	12 meses	24 meses	36 meses
BB PREVIDENCIÁRIO RF IMA-B TP FI Var. do IMA-B TOTAL p.p.	0,20 -0,02	-0,73 -0,23	-3,19 -0,11	4,62 -0,19	-1,29 -0,28	24,83 -0,64	37,31 -1,07
FI CAIXA BRASIL IMA-B 5 TP RF LP Var. do IMA-B 5 p.p.	0,18 -0,02	4,48 -0,24	0,41 -0,09	4,66 -0,15	5,38 -0,33	19,69 -0,58	30,54 -0,92
BB PREVIDENCIÁRIO RF IDKA 2 Var. do IPCA p.p.	0,33 -0,53	4,89 2,67	1,13 -0,62	5,25 3,26	6,32 2,40	18,19 11,64	28,86 17,45
BB PREVIDENCIÁRIO RF IRF-M TP FI Var. do IRF-M TOTAL p.p.	-0,31 0,01	3,99 -0,28	-1,76 -0,13	1,49 -0,15	4,12 -0,31	19,16 -0,62	30,15 -0,92
CAIXA NOVO BRASIL FIC IMA-B RF LP Var. do IMA-B TOTAL p.p.	0,20 -0,02	-0,79 -0,28	-3,17 -0,09	4,66 -0,15	-1,37 -0,37	24,61 -0,86	37,33 -1,06
BB PREVIDENCIÁRIO RF FLUXO FIC FI % do CDI	0,06 35,66	1,48 60,45	0,13 27,53	0,52 46,13	2,07 64,16	7,24 75,11	8,25 75,78
SANTANDER FIC FI EXTRA PLUS RF REF DI % do CDI	0,11 68,90	0,46 18,85	0,29 60,15	0,49 43,85	0,89 27,57	4,98 51,72	9,61 57,15
BB PREVIDENCIÁRIO RF IMA-B FI Var. do IMA-B TOTAL p.p.	0,18 -0,03	-0,87 -0,37	-3,16 -0,08	4,73 -0,08	-1,40 -0,39	24,57 -0,90	37,18 -1,21
SANTANDER FIC FI MASTER REF DI % do CDI	0,17 106,90	1,27 51,88	0,48 100,67	0,95 83,80	1,81 56,21	7,17 74,41	13,19 78,47
BRADERCO FIC FI RF ALOCAÇÃO DINÂMICA % do CDI	-0,28 -177,07	-0,99 -427,75	-0,99 -427,75	-0,99 -427,75	-0,99 -427,75	-0,99 -427,75	-0,99 -427,75
CARTÃO DE COMPRA SUPPLIER FIDC % do CDI	0,36 231,44	4,03 164,63	1,10 230,83	2,29 203,04	4,99 154,81	12,73 132,10	21,39 127,22
BB PREVIDENCIÁRIO AÇÕES GOVERNANÇA FI Var. do IBOVESPA p.p.	-0,82 -0,13	-18,46 0,30	-8,89 -0,19	16,42 -0,29	-11,42 0,95	11,13 3,66	13,13 5,05
FIA CAIXA BRASIL IBOVESPA Var. do IBOVESPA p.p.	-0,74 -0,05	-18,75 0,01	-8,66 0,05	16,40 -0,31	-12,35 0,03	7,01 -0,45	9,22 -0,85
GERAÇÃO FIA Var. do IBOVESPA p.p.	-0,72 -0,03	-18,21 0,55	-7,79 0,92	18,26 1,55	-13,15 -0,77	9,11 1,64	18,65 -7,78
ICATÚ VANGUARDA DIVIDENDOS FIA Var. do IBOVESPA p.p.	-2,02 -1,33	-26,15 -7,39	-11,49 -2,78	5,47 -11,24	-20,24 -7,87	-10,57 -5,51	-10,57 -5,51

EXTRATO CONSOLIDADO DE ATIVOS

Análise dos Fundos & Ativos da Carteira

Rentabilidades em Períodos Fechados (%)

Fundo / Indexador	No Mês	No Ano	3 meses	6 meses	12 meses	24 meses	36 meses
SANTANDER FIC FI PETROBRAS PLUS AÇÕES Var. do IBOVESPA p.p.	-4,03 -3,34	-40,97 -22,22	-16,61 -7,90	2,02 -14,68	-42,08 -29,71	-38,47 -45,93	4,40 -22,04
BB PREVIDENCIARIO AÇÕES VALOR FIC FIA Var. do IBOVESPA p.p.	2,22 2,91	-18,17 0,59	-6,11 2,59	15,33 -1,37	-8,40 3,98	-3,30 1,14	-3,30 1,14
BB AÇÕES SMALL CAPS FIC FI Var. do IBOVESPA p.p.	-2,47 -1,78	-24,78 -6,02	-8,86 -0,15	19,47 2,77	-11,83 0,55	21,53 14,06	26,96 0,52
BRADESCO FIA DIVIDENDOS Var. do IBOVESPA p.p.	-0,93 -0,24	-25,69 -6,93	-10,79 -2,08	7,18 -9,52	-20,35 -7,98	-5,29 -12,76	14,17 -12,27
BRADESCO FIA SMALL CAP PLUS Var. do Índice Small Cap - SMLL p.p.	-2,46 -0,18	-16,71 4,07	-8,84 -0,10	13,66 -6,49	-5,27 0,90	30,39 -3,69	57,34 15,82
FIC FIA CAIXA VALOR DIVIDENDOS RPPS Var. do IBOVESPA p.p.	0,05 0,74	-17,54 1,22	-8,51 0,19	11,41 -5,29	-10,04 2,33	1,07 4,68	1,07 4,68
AZ QUEST SMALL MID CAPS FIC FIA Var. do IBOVESPA p.p.	-2,00 -1,32	-18,85 -0,09	-10,81 -2,11	16,95 0,25	-6,34 6,04	33,53 26,07	54,81 28,37
CAIXA VALOR RPPS FIC AÇÕES Var. do IBOVESPA p.p.	-1,78 -1,10	-16,91 1,85	-9,22 -0,52	15,64 -1,06	-4,71 7,66	9,35 12,96	9,35 12,96
CAIXA FIC FI CAP PROT BOL VAL MULTIM Var. do IBOVESPA p.p.	-- 0,00	-- 0,00	-- 0,00	-- 0,00	-- 0,00	-- 0,00	-- 0,00
CAIXA FIA INSTITUCIONAL BDR NIVEL I Var. do Dolar Comercial p.p.	-1,77 -4,10	5,97 -3,90	5,97 -3,90	5,97 -3,90	5,97 -3,90	5,97 -3,90	5,97 -3,90
CDI	0,16	2,45	0,48	1,13	3,22	9,63	16,82
IMA - B	0,21	-0,51	-3,08	4,81	-1,00	25,47	38,38
IMA - B 5	0,20	4,72	0,50	4,81	5,71	20,28	31,47
IMA - B 5+	0,22	-4,35	-5,92	4,90	-5,85	28,98	43,02
IMA - GERAL	0,09	2,49	-1,11	2,64	2,67	17,87	28,36

EXTRATO CONSOLIDADO DE ATIVOS

Análise dos Fundos & Ativos da Carteira

Rentabilidades em Períodos Fechados (%)

Fundo / Indexador	No Mês	No Ano	3 meses	6 meses	12 meses	24 meses	36 meses
IRF - M	-0,33	4,27	-1,63	1,64	4,44	19,78	31,08
IRF - M 1	0,16	3,29	0,43	1,38	4,06	11,49	19,36
IRF - M 1+	-0,61	4,76	-2,63	1,75	4,63	23,41	36,20
IBOVESPA	-0,69	-18,76	-8,71	16,70	-12,37	7,47	26,44
IFIX	-1,01	-13,47	1,23	6,27	-0,90	23,38	24,29
SMALL CAP	-2,28	-20,78	-8,74	20,16	-6,17	34,08	41,52
IPCA + 4,61%	1,24	6,11	2,90	4,33	8,67	16,56	27,45
IPCA + 4,81%	1,26	6,28	2,95	4,44	8,88	17,01	28,17
IPCA + 5,06%	1,28	6,49	3,01	4,56	9,13	17,56	29,09
IPCA + 5,27%	1,29	6,66	3,06	4,67	9,35	18,03	29,86
IPCA + 5,43%	1,31	6,80	3,10	4,75	9,51	18,39	30,45
IPCA + 5,5%	1,31	6,86	3,12	4,78	9,59	18,55	30,71
IPCA + 5,54%	1,31	6,89	3,13	4,80	9,63	18,63	30,86
IPCA + 5,61%	1,32	6,95	3,15	4,84	9,70	18,79	31,12
IPCA + 5,67%	1,32	7,00	3,16	4,87	9,76	18,93	31,34

EXTRATO CONSOLIDADO DE ATIVOS

Análise dos Fundos & Ativos da Carteira

Rentabilidades em Períodos Fechados (%)

Fundo / Indexador	No Mês	No Ano	3 meses	6 meses	12 meses	24 meses	36 meses
IPCA + 5,71%	1,33	7,03	3,17	4,89	9,80	19,02	31,49
IPCA + 5,74%	1,33	7,06	3,18	4,90	9,83	19,08	31,60
IPCA + 5,77%	1,33	7,08	3,19	4,92	9,87	19,15	31,71
IPCA + 5,78%	1,33	7,09	3,19	4,92	9,88	19,17	31,75
IPCA + 5,80%	1,33	7,11	3,19	4,93	9,90	19,22	31,82
IPCA + 5,81%	1,34	7,12	3,20	4,94	9,91	19,24	31,86
IPCA + 5,82%	1,34	7,13	3,20	4,94	9,92	19,26	31,90
IPCA + 5,83%	1,34	7,13	3,20	4,95	9,93	19,29	31,93
IPCA + 5,84%	1,34	7,14	3,20	4,95	9,94	19,31	31,97
IPCA + 5,85%	1,34	7,15	3,21	4,96	9,95	19,33	32,01
IPCA + 5,86%	1,34	7,16	3,21	4,96	9,96	19,35	32,04
IPCA + 5,87%	1,34	7,17	3,21	4,97	9,97	19,37	32,08
IPCA + 5,88%	1,34	7,18	3,21	4,97	9,98	19,40	32,12
IPCA + 5,89%	1,34	7,18	3,22	4,98	9,99	19,42	32,16
IPCA + 6%	1,35	7,28	3,24	5,03	10,10	19,67	32,57

EXTRATO CONSOLIDADO DE ATIVOS

Análise dos Fundos & Ativos da Carteira

Rentabilidades em Períodos Fechados (%)

Fundo / Indexador	No Mês	No Ano	3 meses	6 meses	12 meses	24 meses	36 meses
INPC + 4,61%	1,27	6,87	3,29	4,99	9,56	17,54	27,84
INPC + 4,81%	1,29	7,04	3,34	5,09	9,77	17,99	28,57
INPC + 5,06%	1,31	7,25	3,40	5,22	10,03	18,55	29,48
INPC + 5,27%	1,32	7,43	3,45	5,33	10,25	19,02	30,26
INPC + 5,43%	1,34	7,57	3,49	5,41	10,41	19,38	30,85
INPC + 5,54%	1,34	7,66	3,52	5,46	10,53	19,63	31,26
INPC + 5,61%	1,35	7,72	3,54	5,50	10,60	19,79	31,52
INPC + 5,67%	1,35	7,77	3,55	5,53	10,66	19,92	31,74
INPC + 5,71%	1,36	7,80	3,56	5,55	10,70	20,01	31,89
INPC + 5,74%	1,36	7,83	3,57	5,56	10,74	20,08	32,00
INPC + 5,77%	1,36	7,85	3,58	5,58	10,77	20,15	32,11
INPC + 5,78%	1,36	7,86	3,58	5,58	10,78	20,17	32,15
INPC + 5,80%	1,37	7,88	3,58	5,59	10,80	20,22	32,23
INPC + 5,81%	1,37	7,89	3,59	5,60	10,81	20,24	32,26
INPC + 5,82%	1,37	7,90	3,59	5,60	10,82	20,26	32,30

EXTRATO CONSOLIDADO DE ATIVOS

Análise dos Fundos & Ativos da Carteira

Rentabilidades em Períodos Fechados (%)

Fundo / Indexador	No Mês	No Ano	3 meses	6 meses	12 meses	24 meses	36 meses
INPC + 5,83%	1,37	7,91	3,59	5,61	10,83	20,29	32,34
INPC + 5,84%	1,37	7,91	3,59	5,61	10,84	20,31	32,37
INPC + 5,85%	1,37	7,92	3,60	5,62	10,85	20,33	32,41
INPC + 5,86%	1,37	7,93	3,60	5,62	10,86	20,35	32,45
INPC + 5,87%	1,37	7,94	3,60	5,63	10,87	20,38	32,49
INPC + 5,88%	1,37	7,95	3,60	5,63	10,88	20,40	32,52
INPC + 5,89%	1,37	7,96	3,61	5,64	10,89	20,42	32,56
INPC + 6%	1,38	8,05	3,63	5,69	11,01	20,67	32,97