

## ATA DA REUNIÃO ORDINÁRIA DOS MEMBROS DO COMITÊ DE INVESTIMENTOS DO IMPREV – INSTITUTO MUNICIPAL DE PREVIDÊNCIA DE VIRADOURO.

Ata da reunião ordinária dos membros do Comitê de Investimentos, realizada ao decimo quarto dia do mês de agosto de dois mil e vinte, com início às oito horas. Em razão da pandemia do coronavírus, e priorizado o atendimento a distância e como forma de prevenção evitando e a fim de evitar a aglomeração de pessoas na sala de reunião do IMPREV, os membros do comitê de investimentos optaram por realizar esta reunião de forma digital, participaram da reunião os membros titulares: Sra. Mirelli Cristina Rodero Calderero Bresqui, Sra. Camila Leme Beluzzo Lodo, Sr. Lucas Henrique Nunes, Sr. Laercio Ferreira Junior, e Sra. Carolina Harue Nacamura Shimano Bellini. Com quórum suficiente para deliberação, iniciou a reunião com a seguinte pauta, previamente informada: I)- Apresentação do relatório de Investimentos do mês de julho de 2.020, no qual consta o montante de recursos aplicados de R\$ 56.492.081,68, não considerando o valor disponível em conta corrente, apresentou relatório da contabilidade sobre o controle e arrecadação de rendimentos dos investimentos do mês de junho de 2020; que apresentou o resultado positivo de R\$ 2.165.946,36. No consolidado da carteira, saldo em 31/07/2020 a rentabilidade no mês de julho de 2020 foi de 3,99% e acumulado no ano de -1,02%. A meta atuarial no mês (IPCA + 5,87% a.a.) foi de 0,88% e a acumulada no ano é de 3,83%; colocado em votação, o relatório de investimentos dos mês de julho de 2020 foi aprovado por unanimidade; II)- **Análise Mensal**, foram analisados o Boletim Focus e o panorama do mês de julho e anual, o Fluxo de Caixa do mês corrente. **POSIÇÃO DE ATIVOS:** Em 31/07/2020 a carteira de investimentos do IMPREV alcançou o valor de R\$ 56.492.081,68 apresentando assim um com ajuda dos aportes mensais zerar redução nominal em relação a carteira de R\$ 56.283.754,58 em 31/12/2019. Suas posições estão corretamente distribuídas conforme os artigos da Resolução 3.922/10 alterada pelas Resoluções 4.604/17 e 4.695/18. **ALOCAÇÕES POR ESTRATÉGIA E GESTOR:** No tocante a distribuição legal dos recursos, assim como por gestores, o IMPREV vem mantendo a totalidade de seus recursos aplicados em fundos de investimentos de 9 gestores, implementando assim uma boa

gestão no tocante a diversificação, tanto de gestores, como de índices de referência dos investimentos realizados. **RENTABILIDADES DA CARTEIRA:** A rentabilidade nominal até o mês de julho de 2020 foi negativa em 1,02% ficando abaixo da meta atuarial anual em 3,83%. Vale destacar, contudo, que os fatores de maior cautela apontados por analistas e economistas ganharam força por conta da Covid-19, como o agravamento nas tensões entre Estados Unidos e China e a tendência à “desglobalização.” Porquê “desglobalização? Simplesmente porque o mundo percebeu que a transferência e concentração de meios de produção em um único lugar do planeta, especificamente na China, tem um componente enorme de risco de descontinuidade como o atualmente presenciado. Podemos prever uma regionalização, um maior “espalhamento” da alocação de fábricas, portos e centros de distribuição mundial de produtos. Porém, após a grande aversão ao risco com a pandemia no primeiro semestre, observamos indicadores econômicos sugerindo recuperação da atividade, para entender quando e como se dará uma recuperação mais consistente e continuada da economia mundial. Como a pandemia não chegou ao mesmo tempo em todos os lugares, foi uma “onda em movimento pelo planeta”, as reações também foram diversas, o que se traduziu em diferentes medidas tomadas para enfrentar os efeitos do coronavírus. Neste sentido, enquanto algumas economias vão apresentar uma recuperação mais robusta no segundo semestre, outras podem sofrer mais para se recuperar, como é o caso da região da América Latina que, neste momento, se tornou um dos epicentros da doença. O Brasil, em segundo lugar no número de casos e de mortes, é um dos países com potencial de ser mais impactado pela pandemia em 2020 também em termos econômicos, apesar de alguns dados recentes mostrarem que o país pode já ter atingido o fundo do poço em abril, indicando recuperação mais à frente também com a reabertura gradual das atividades. Porém, a incerteza sobre uma segunda onda e sobre os efeitos de uma abertura gradual das atividades, que pode ser considerada prematura, seguem sendo monitoradas de perto pelo mercado. O Fundo Monetário Internacional (FMI), em revisão de suas estimativas anunciada no fim de junho, prevê uma contração do PIB global de 4,9% neste ano, avaliando que, entre as grandes economias do planeta, apenas a China verá seu PIB subir, em 1%. Para os Estados Unidos, a contração esperada é de 8%. Como será a recuperação desta crise de saúde? Surgem previsões que, ainda que esta seja uma recessão profunda, ela será curta, o que levará a uma recuperação em formato de “V”. Isso implica em um regresso à normalidade



relativamente rápido e, que este “V”, pode ter diferentes graus em seu ângulo interno, inclusive se aproximando da letra “L” em cenários com piores previsões. A expectativa é de que o PIB global tenha se contraído em 8,6% no segundo trimestre de 2020 e que haverá um crescimento de 3% no primeiro trimestre de 2021. Para uma maior possibilidade de previsões seguras, precisamos saber com maior assertividade a forma como a doença irá se espalhar e o desenvolvimento das vacinas. Estes aspectos são cruciais para definir um cenário mais positivo ou negativo para a trajetória da economia mundial. Mas, existe um outro lado, um cenário mais pessimista: as rigorosas medidas de bloqueio, implementadas no início deste ano, podem ser instituídas novamente, resultando em um duplo mergulho? Se a resposta for sim, podemos pensar em uma recuperação no formato da letra “W”. Além disso, estamos observando os riscos relacionados ao ressurgimento da tensão comercial e a incerteza com as eleições nos EUA. Se as tarifas subirem novamente, isso pode restringir a recuperação. A incerteza política às vésperas das eleições americanas em novembro também pode pesar negativamente sobre o crescimento econômico mundial. Enquanto o principal risco é uma segunda onda de contaminações, provocando novos bloqueios, outro risco é o dano causado pela recente recessão no emprego e na falência de empresas. Porém, as medidas de política econômica destinadas a atenuar esse movimento tem sido bastante bem-sucedida, até agora: as empresas têm acesso à liquidez no sistema bancário e a foi possível impedir um aumento destrutivo do desemprego, pelo menos até este momento com base nos dados estatísticos oficiais. **INVESTIMENTOS:** Por fim, declaramos ainda a dificuldade de definição de expectativas no curto prazo, que entendemos ser até o final do 3º trimestre deste ano. Para os investimentos iremos analisar os fundos de investimentos no exterior, abertura de limite em revisão de suas políticas de investimentos para o Artigo 9º da Resolução 3.922/10. **ENQUADRAMENTO DA CARTEIRA:** A situação ao término do mês de julho de 2020 evidencia que, apesar de alguns objetivos não terem sido alcançados (estratégias alvo), fica demonstrado o cumprimento da legislação em vigor, bem como da própria política de investimentos definida para o ano de 2020. **INVESTIMENTOS:** Os novos aportes deverão ser aplicados em fundos de curto prazo, DI, ou IRFM- 1, com a sugestão de alteração da política de investimentos, para incluir os fundos enquadrados no Artigo 9º da Resolução 3.922/10. No momento aguardaremos o próximo mês, para fazermos algumas alterações, para tentar alcançar algumas oportunidades, devido ao bom desempenho da

# INSTITUTO MUNICIPAL DE PREVIDÊNCIA DE VIRADOURO - SP

C.N.P.J. (MF) 05.249.019/0001-90

carteira nos últimos 4 meses; **III)-: Deliberação da política mensal de investimentos**, fica definido manter a carteira de investimentos sem alterações, e alteração na Política de Investimentos de 2020, Colocado em votação, as alocações dos recursos na carteira de investimentos do IMPREV, e a alteração na política de investimentos, foi aprovado por unanimidade; **IV)-: PALAVRA LIVRE**; Nada mais a deliberar, redigida esta ata pelo secretário, Sr. Luciano Alves Garcia, às nove horas e trinta minutos a gestora deu por encerrada a reunião, por serem verdadeiros os fatos constantes desta ata, assinam os conselheiros presentes.

*Camila Leme Beluzzo*  
CAMILA LEME BELUZZO  
Comitê de Investimentos  
ANBIMA CPA – 10

*Laercio Ferreira Junior*  
LAERCIO FERREIRA JUNIOR  
Comitê de Investimentos

*Mirelli C. R. Calderero Bresqui*  
MIRELLI C. R. CALDERERO BRESQUI  
Comitê de Investimentos  
ANBIMA CPA – 10

*Lucas Henrique Nunes*  
LUCAS HENRIQUE NUNES  
Comitê de Investimentos

*Caroline Harue Nacamura Shimano Belinni*  
CAROLINE HARUE NACAMURA SHIMANO BELINNI  
Membro do Comitê de Investimentos  
ANBIMA CPA – 10

**EXTRATO CONSOLIDADO DE ATIVOS**

Posição de Ativos												
Gestor	Administrador	Ativos	Vol*	Mês	Ano	Cotização Aplic/Resg	Valor(R\$) (31/07/2020)	% Carteira	Limite % Carteira	PL do Fundo	% no PL do Fundo	Limite % PL Fundo
<b>Renda Fixa</b>												
BB DTVM	BB DTVM	BB PREVIDENCIÁRIO RF TP IPCA III FI	4,08%	0,72%	3,25%	D0/D0	1.085.973,26	1,92%	100%	899.948.386,83	0,12%	15%
BB DTVM	BB DTVM	BB PREVIDENCIÁRIO RF ALOCAÇÃO ATIVA FIC FI	6,09%	1,77%	3,55%	D0/D0	4.780.378,41	8,46%	100%	10.799.663.748,52	0,04%	15%
CAIXA	CAIXA	CAIXA FIC BRASIL GESTÃO ESTRATÉGICA RF	5,95%	0,98%	5,65%	D0/D0	4.656.791,18	8,24%	100%	12.451.209.797,34	0,04%	15%
SANTANDER Gest Rec	Banco SANTANDER	SANTANDER RENDA FIXA ATIVO FIC FI	1,78%	0,53%	2,53%	D0/D0	799.544,30	1,42%	100%	977.349.938,14	0,08%	15%
SANTANDER Gest Rec	Banco SANTANDER	SANTANDER FIC FI IMA-B 5 TIT PUB RF	4,97%	0,97%	4,10%	D0/D0	219.571,54	0,39%	100%	1.087.480.106,37	0,02%	15%
SANTANDER Gest Rec	Banco SANTANDER	SANTANDER FIC FI IMA-B INST TIT PUB RF LP	12,52%	4,36%	2,24%	D0/D0	412.587,20	0,73%	100%	1.362.475.594,27	0,03%	15%
CAIXA	CAIXA	FI CAIXA BRASIL IRF-M 1+ TP RF LP	8,70%	1,50%	7,47%	D0/D0	170.803,35	0,30%	100%	3.049.933.927,01	0,01%	15%
CAIXA	CAIXA	FI CAIXA BRASIL IRF-M TP RF LP	5,85%	1,09%	5,87%	D0/D0	337.645,29	0,60%	100%	15.544.114.121,31	0,00%	15%
BB DTVM	BB DTVM	BB PREVIDENCIÁRIO RF IMA-B TP FI	12,47%	4,36%	2,54%	D0/D+1	2.034.895,67	3,60%	100%	5.823.784.558,48	0,03%	15%
CAIXA	CAIXA	FI CAIXA BRASIL IMA-B 5 TP RF LP	4,95%	0,97%	4,05%	D0/D0	3.068.762,09	5,43%	100%	12.027.903.790,65	0,03%	15%
BB DTVM	BB DTVM	BB PREVIDENCIÁRIO RF IDKA 2	4,11%	0,81%	3,71%	D0/D+1	2.409.683,47	4,27%	100%	6.099.396.938,17	0,04%	15%
BB DTVM	BB DTVM	BB PREVIDENCIÁRIO RF IMA-B5+ TP FI	19,21%	7,28%	1,51%	D0/D+2	891.182,64	1,58%	100%	2.088.485.812,29	0,04%	15%
BB DTVM	BB DTVM	BB PREVIDENCIÁRIO RF IRF-M 1 TP FIC FI	0,54%	0,23%	2,69%	D0/D0	148.862,61	0,26%	100%	7.835.713.656,67	0,00%	15%
BB DTVM	BB DTVM	BB PREVIDENCIÁRIO RF IRF-M TP FI	5,87%	1,13%	5,86%	D0/D+1	1.428.632,10	2,53%	100%	5.350.645.859,84	0,03%	15%
<b>Sub-total Artigo 7º I, Alínea b - FI 100% Títulos TN</b>							<b>22.445.313,10</b>	<b>39,73%</b>				
CAIXA	CAIXA	CAIXA NOVO BRASIL FIC IMA-B RF LP	12,47%	4,40%	2,46%	D0/D0	7.626.239,19	13,50%	20%	2.998.036.270,63	0,25%	15%
<b>Sub-total Artigo 7º III, Alínea a - FI Renda Fixa "Referenciado"</b>							<b>7.626.239,19</b>	<b>13,50%</b>				
CAIXA	CAIXA	FI CAIXA BRASIL REFERENCIADO DI LP	0,29%	0,25%	1,62%	D0/D0	190.720,22	0,34%	20%	4.665.137.027,34	0,00%	15%
BB DTVM	BB DTVM	BB PREVIDENCIÁRIO RF IMA-B FI	12,48%	4,39%	2,36%	D0/D+1	718.146,25	1,27%	20%	1.510.787.186,06	0,05%	15%
BB DTVM	BB DTVM	BB PREVIDENCIÁRIO RF PERFIL FIC FI	0,17%	0,24%	1,61%	D0/D0	731.767,70	1,30%	20%	2.412.408.451,26	0,03%	15%
BB DTVM	BB DTVM	BB PREVIDENCIÁRIO RF FLUXO FIC FI	0,07%	0,10%	1,35%	D0/D0	662.758,26	1,17%	20%	1.725.378.039,09	0,04%	15%
SANTANDER Gest Rec	Banco SANTANDER	SANTANDER FIC FI EXTRA PLUS RF REF DI	0,30%	0,11%	0,17%	D0/D0	265.241,11	0,47%	20%	129.493.716,37	0,20%	15%
SANTANDER Gest Rec	Banco SANTANDER	SANTANDER FIC FI MASTER REF DI	0,30%	0,21%	0,79%	D0/D0	369.803,82	0,65%	20%	4.398.010.960,73	0,01%	15%
BRAM	Banco BRADESCO	BRADESCO FI REFERENCIADO DI PREMIUM	0,23%	0,27%	1,42%	D0/D0	1.107.739,35	1,96%	20%	3.786.771.901,20	0,03%	15%

**EXTRATO CONSOLIDADO DE ATIVOS**

Posição de Ativos												
Gestor	Administrador	Ativos	Vol*	Mês	Ano	Cotização Aplic/Resg	Valor(R\$) (31/07/2020)	% Carteira	Limite % Carteira	PL do Fundo	% no PL do Fundo	Limite % PL Fundo
BRAM	Banco BRADESCO	BRADESCO INST FIC FI RF IMA-B	13,04%	4,47%	2,70%	D0/D+1	5.807.989,75	10,28%	20%	1.967.216.400,50	0,30%	15%
<b>Sub-total Artigo 7º IV, Alínea a - FI Renda Fixa - Geral</b>							<b>9.854.166,46</b>	<b>17,44%</b>				
OLIVEIRA TRUST DTVM	OLIVEIRA TRUST DTVM	CARTÃO DE COMPRA SUPPLIER FIDC	0,26%	0,53%	2,90%	D0/D0	281.258,36	0,50%	5%	643.298.540,13	0,04%	5%
<b>Sub-total Artigo 7º VII, Alínea a - FI em Direitos Creditórios - Cota Sênior</b>							<b>281.258,36</b>	<b>0,50%</b>				
<b>Sub-total Renda Fixa</b>							<b>40.206.977,11</b>	<b>71,17%</b>				
<b>Renda Variável</b>												
CAIXA	CAIXA	FIA CAIXA BRASIL IBOVESPA	43,54%	8,14%	-11,05%	D+1/D+1	5.571.675,76	9,86%	30%	692.799.908,03	0,80%	15%
BB DTVM	BB DTVM	BB PREVIDENCIÁRIO AÇÕES GOVERNANÇA FI	44,20%	8,44%	-10,49%	D+1/D+1	1.972.777,68	3,49%	30%	912.996.606,09	0,22%	15%
<b>Sub-total Artigo 8º I, Alínea a - FI de Ações - Índices c/ no mínimo 50 ações</b>							<b>7.544.453,45</b>	<b>13,35%</b>				
SANTANDER Gest Rec	Banco SANTANDER	SANTANDER FIC FI PETROBRAS PLUS AÇÕES	72,10%	2,47%	-29,22%	D+1/D+1	105.272,44	0,19%	20%	36.964.013,44	0,28%	15%
ICATÚ VANGUARDA	BEM DTVM	ICATÚ VANGUARDA DIVIDENDOS FIA	38,76%	4,36%	-16,57%	D+1/D+1	202.074,64	0,36%	20%	1.602.131.208,86	0,01%	15%
BRAM	BEM DTVM	BRADESCO FIA SMALL CAP PLUS	43,21%	8,23%	-8,64%	D+1/D+1	1.295.924,48	2,29%	20%	2.138.402.416,21	0,06%	15%
AZ QUEST Invest	BEM DTVM	AZ QUEST SMALL MID CAPS FIC FIA	45,92%	14,10%	-9,01%	D+1/D+27	951.129,69	1,68%	20%	1.311.663.407,89	0,07%	15%
BB DTVM	BB DTVM	BB AÇÕES SMALL CAPS FIC FI	46,78%	10,14%	-17,47%	D+1/D+1	1.067.081,55	1,89%	20%	524.158.288,57	0,20%	15%
BRAM	BEM DTVM	BRADESCO FIA DIVIDENDOS	40,82%	7,15%	-16,70%	D+1/D+1	315.183,34	0,56%	20%	1.935.501.908,96	0,02%	15%
BB DTVM	BB DTVM	BB PREVIDENCIÁRIO AÇÕES VALOR FIC FIA	40,69%	6,38%	-12,84%	D+1/D+30	1.501.443,21	2,66%	20%	921.115.521,73	0,16%	15%
PLURAL Gest Rec	BEM DTVM	GERAÇÃO FIA	41,90%	9,23%	-11,31%	D+1/D+1	516.540,84	0,91%	20%	353.803.988,50	0,15%	15%
VINCI EQUITIES Gest Rec	CAIXA	CAIXA VALOR RPPS FIC AÇÕES	41,26%	8,86%	-8,47%	D+1/D+21	839.926,11	1,49%	20%	594.347.288,74	0,14%	15%
VINCI EQUITIES Gest Rec	CAIXA	FIC FIA CAIXA VALOR DIVIDENDOS RPPS	39,16%	8,32%	-9,87%	D+1/D+30	769.110,07	1,36%	20%	862.156.434,48	0,09%	15%
<b>Sub-total Artigo 8º II, Alínea a - FI de Ações - Geral</b>							<b>7.563.686,38</b>	<b>13,39%</b>				
CAIXA	CAIXA	CAIXA FIC FI CAP PROT BOL VAL MULTIM	1,76%	0,05%	1,85%	D0/D0	1.176.964,74	2,08%	20%	507.871.987,12	0,23%	5%
<b>Sub-total Artigo 8º III - FI Multimercado</b>							<b>1.176.964,74</b>	<b>2,08%</b>				
<b>Sub-total Renda Variável</b>							<b>16.285.104,57</b>	<b>28,83%</b>				
<b>Total</b>							<b>56.492.081,68</b>	<b>100%</b>				

**EXTRATO CONSOLIDADO DE ATIVOS**

Enquadramento da Carteira					
Artigo	Classe	Valor(R\$)	% Carteira	Política Investimento	Limite Res. 3.922/2010
<b>Renda Fixa</b>					
Artigo 7º I, Alínea b	FI 100% Títulos TN	22.445.313,10	39,73%	45,00%	100,00%
Artigo 7º III, Alínea a	FI Renda Fixa "Referenciado"	7.626.239,19	13,50%	<b>13,00%</b>	60,00%
Artigo 7º IV, Alínea a	FI Renda Fixa - Geral	9.854.166,46	17,44%	<b>13,00%</b>	40,00%
Artigo 7º VII, Alínea a	FI em Direitos Creditórios - Cota Sênior	281.258,36	0,50%	<b>0,00%</b>	5,00%
<b>Total Renda Fixa</b>		<b>40.206.977,11</b>	<b>71,17%</b>		
<b>Renda Variável</b>					
Artigo 8º I, Alínea a	FI de Ações - Índices c/ no mínimo 50 ações	7.544.453,45	13,35%	<b>9,50%</b>	30,00%
Artigo 8º II, Alínea a	FI de Ações - Geral	7.563.686,38	13,39%	15,50%	20,00%
Artigo 8º III	FI Multimercado	1.176.964,74	2,08%	4,00%	10,00%
<b>Total Renda Variável</b>		<b>16.285.104,57</b>	<b>28,82%</b>		

**EXTRATO CONSOLIDADO DE ATIVOS**

**Rentabilidades por Artigo em Períodos Fechados (%)**

Estratégia	No Mês	No Ano	12 meses	24 meses
<b>Artigo 7º I, Alínea b</b> % do CDI	1,71 877,4	4,45 227,1	9,48 224,1	27,97 257,9
<b>Artigo 7º III, Alínea a</b> % do CDI	4,40 2.262,1	2,46 125,4	7,80 184,3	36,97 340,8
<b>Artigo 7º IV, Alínea a</b> % do CDI	3,00 1.542,7	2,02 102,9	6,15 145,4	19,67 181,4
<b>Artigo 7º VII, Alínea c</b> % do CDI	0,04 81,6	8,80 110,6	-- --	-- --
<b>Artigo 8º I, Alínea a</b> % do CDI	8,22 4.229,8	-11,15 -568,7	0,86 20,3	30,15 278,0
<b>Artigo 8º II, Alínea a</b> % do CDI	8,73 4.492,9	-11,50 -586,4	4,44 105,0	42,09 388,1
<b>Artigo 8º III</b> % do CDI	0,05 28,2	1,85 94,2	4,66 110,1	17,67 169,3

**Ganhos Financeiros**

Estratégia	Ganho Bruto (R\$)
<b>Artigo 7º I, Alínea b</b>	376.331,35
<b>Artigo 7º III, Alínea a</b>	321.153,30
<b>Artigo 7º IV, Alínea a</b>	285.851,25
<b>Artigo 7º VII, Alínea a</b>	1.475,22
<b>Artigo 8º I, Alínea a</b>	573.080,16
<b>Artigo 8º II, Alínea a</b>	607.411,11
<b>Artigo 8º III</b>	643,97
<b>Total</b>	<b>2.165.946,36</b>

**EXTRATO CONSOLIDADO DE ATIVOS**

**Alocação por Estratégia**

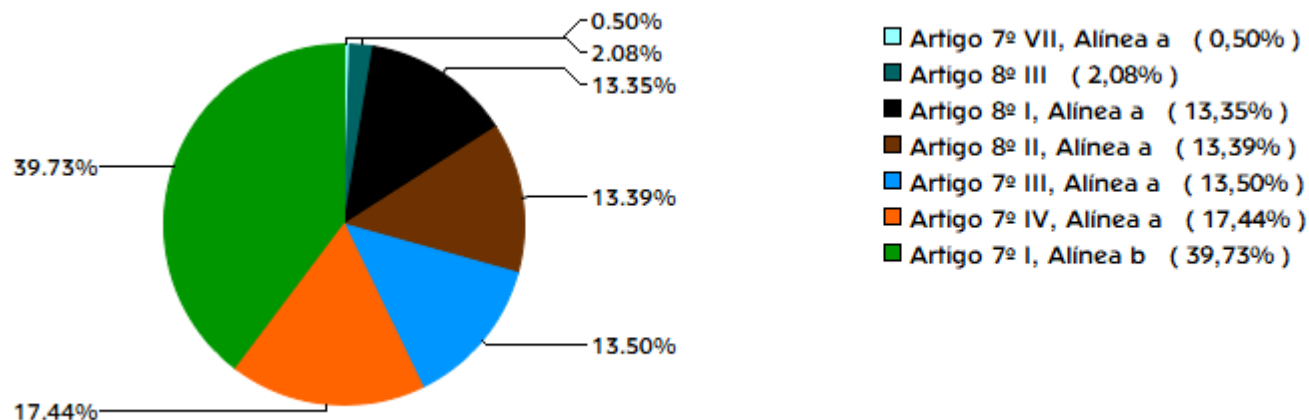

**Indexadores**

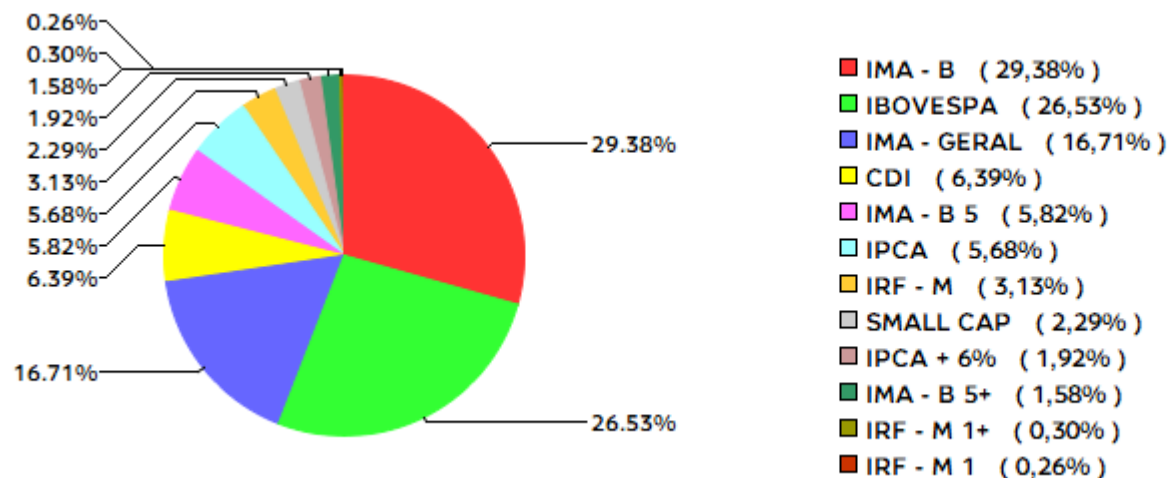

**EXTRATO CONSOLIDADO DE ATIVOS**

**Alocação por Gestor**

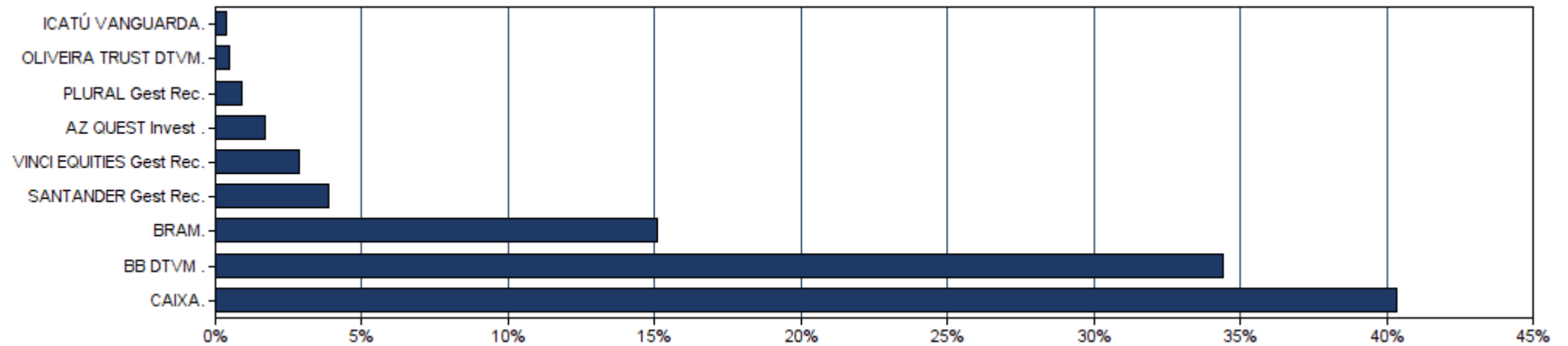

### EXTRATO CONSOLIDADO DE ATIVOS

#### Rentabilidades da Carteira

Ano	Jan	Fev	Mar	Abr	Mai	Jun	Jul	Ago	Set	Out	Nov	Dez	Rent.Ano
<b>2017</b>	1,65	2,37	1,00	0,25	-1,00	0,57	2,08	1,17	1,23	0,29	-0,05	1,02	11,07
<b>IPCA + 5,87%</b>	0,88	0,74	0,77	0,55	0,81	0,25	0,72	0,71	0,61	0,90	0,74	0,90	8,92
<b>p.p. Indx</b>	0,77	1,64	0,23	-0,30	-1,81	0,32	1,36	0,46	0,62	-0,61	-0,78	0,13	2,15
<b>2018</b>	1,71	0,74	0,99	0,38	-1,87	-0,04	1,74	-0,48	0,68	3,33	0,71	0,86	9,03
<b>IPCA + 5,87%</b>	0,79	0,73	0,57	0,70	0,88	1,74	0,83	0,43	0,91	0,95	0,24	0,60	9,79
<b>p.p. Indx</b>	0,92	0,01	0,43	-0,32	-2,75	-1,78	0,91	-0,91	-0,23	2,38	0,47	0,26	-0,76
<b>2019</b>	2,59	0,28	0,41	1,16	2,26	3,17	1,33	-0,14	2,42	2,65	-1,11	3,02	19,47
<b>IPCA + 5,87%</b>	0,82	0,89	1,18	1,05	0,63	0,44	0,71	0,61	0,44	0,62	0,97	1,63	10,45
<b>p.p. Indx</b>	1,77	-0,61	-0,77	0,11	1,63	2,73	0,61	-0,75	1,98	2,02	-2,08	1,39	9,02
<b>2020</b>	0,22	-1,87	-11,33	2,99	2,79	3,10	3,99	--	--	--	--	--	-1,02
<b>IPCA + 5,87%</b>	0,71	0,66	0,57	0,14	0,07	0,74	0,88	--	--	--	--	--	3,83
<b>p.p. Indx</b>	-0,49	-2,53	-11,90	2,85	2,72	2,36	3,11	--	--	--	--	--	-4,86

#### Evolução da Rentabilidade

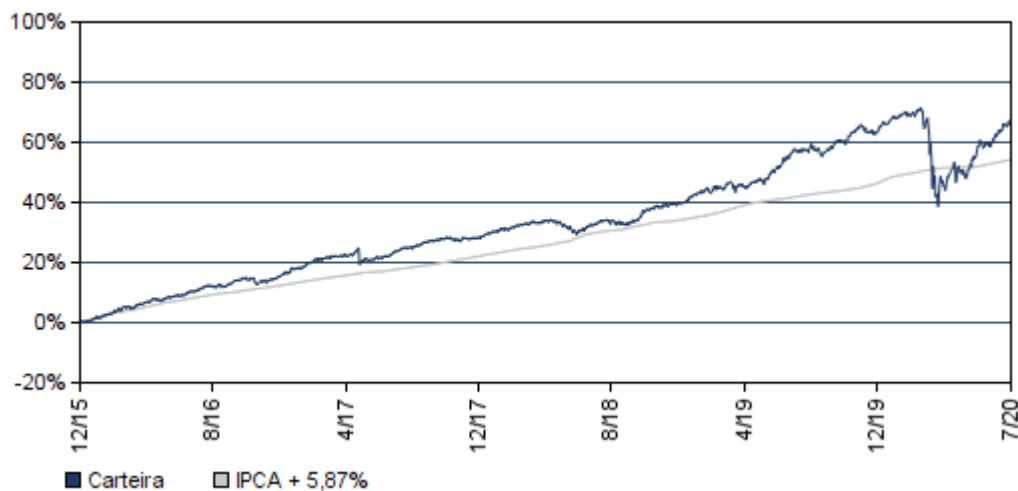

#### Rentabilidades Mensais - 12 últimos meses

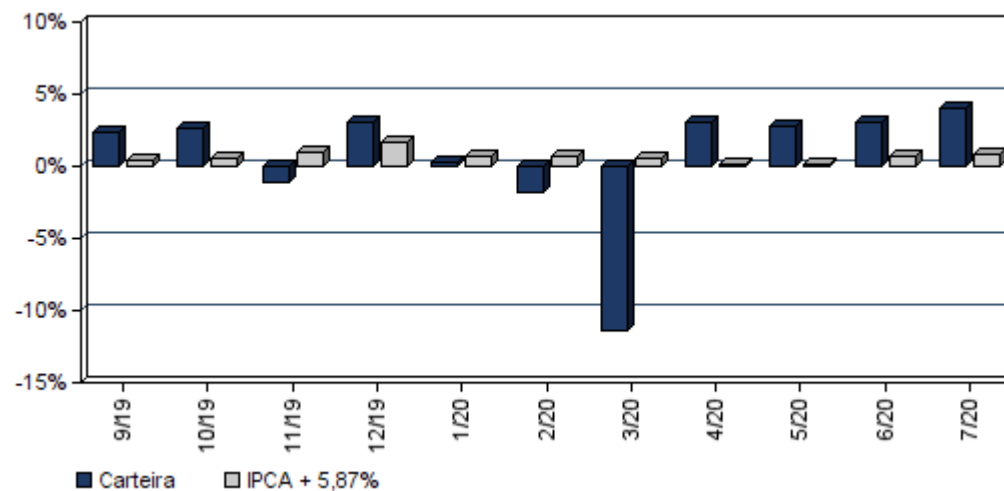

### EXTRATO CONSOLIDADO DE ATIVOS

#### Análise de Risco / Retorno da Carteira

	Qtd.	Perct.
Meses <b>acima</b> do Benchmark	27	62,8%
Meses <b>abaixo</b> do Benchmark	16	37,2%

	Rentab.	Mês
<b>Maior</b> rentabilidade da Carteira	3,99%	jul/20
<b>Menor</b> rentabilidade da Carteira	-11,33%	mar/20

Período	Rentabilidade (%)			Volat. Anual
	Carteira	IPCA + 5,87%	p.p. Indx.	
<b>03 meses</b>	10,20	1,70	8,5	8,349
<b>06 meses</b>	-1,24	3,10	-4,3	20,731
<b>12 meses</b>	5,85	8,34	-2,5	14,976
<b>24 meses</b>	24,37	18,34	6,0	11,033
<b>36 meses</b>	33,71	30,84	2,9	9,129
<b>Desde o início</b>	66,34	54,28	12,1	7,844

#### Análise dos Fundos & Ativos da Carteira

##### Rentabilidades em Períodos Fechados (%)

Fundo / Indexador	No Mês	No Ano	3 meses	6 meses	12 meses	24 meses	36 meses
BB PREVIDENCIÁRIO RF TP IPCA III FI Var. do IPCA + 6% p.p.	0,72 -0,17	3,25 -0,65	3,69 1,96	2,82 -0,35	7,54 -0,93	23,01 4,39	42,72 11,40
BB PREVIDENCIÁRIO RF ALOCAÇÃO ATIVA FIC FI Var. do IMA-GERAL TOTAL p.p.	1,77 0,03	3,55 -0,09	3,83 0,05	3,05 -0,02	7,10 -0,23	14,51 0,12	14,51 0,12
CAIXA FIC BRASIL GESTÃO ESTRATÉGICA RF Var. do IMA-GERAL TOTAL p.p.	0,98 -0,76	5,65 2,01	3,14 -0,65	4,79 1,72	9,68 2,36	13,21 3,29	13,21 3,29
SANTANDER RENDA FIXA ATIVO FIC FI Var. do IPCA p.p.	0,53 0,17	2,53 2,07	1,36 1,12	2,18 1,93	6,41 4,10	20,46 14,85	25,05 14,71
SANTANDER FIC FI IMA-B 5 TIT PUB RF Var. do IMA-B 5 p.p.	0,97 -0,02	4,10 -0,09	4,23 -0,06	3,54 -0,07	8,64 -0,19	23,68 -0,47	33,67 -0,76
SANTANDER FIC FI IMA-B INST TIT PUB RF LP Var. do IMA-B TOTAL p.p.	4,36 -0,02	2,24 -0,41	8,04 -0,10	1,99 -0,39	7,60 -0,55	36,81 -1,06	45,25 -1,50
FI CAIXA BRASIL IRF-M 1+ TP RF LP Var. do IRF-M 1+ p.p.	1,50 0,03	7,47 -0,12	4,47 -0,03	6,32 -0,08	11,77 -0,24	32,19 -0,62	42,77 -1,01
FI CAIXA BRASIL IRF-M TP RF LP Var. do IRF-M TOTAL p.p.	1,09 0,01	5,87 -0,13	3,29 -0,04	4,99 -0,08	9,54 -0,27	25,97 -0,62	35,83 -0,95

**EXTRATO CONSOLIDADO DE ATIVOS**

**Análise dos Fundos & Ativos da Carteira**

**Rentabilidades em Períodos Fechados (%)**

Fundo / Indexador	No Mês	No Ano	3 meses	6 meses	12 meses	24 meses	36 meses
BB PREVIDENCIÁRIO RF IMA-B TP FI Var. do IMA-B TOTAL p.p.	4,36 -0,02	2,54 -0,11	8,07 -0,07	2,27 -0,11	7,94 -0,22	37,20 -0,66	45,69 -1,07
FI CAIXA BRASIL IMA-B 5 TP RF LP Var. do IMA-B 5 p.p.	0,97 -0,02	4,05 -0,15	4,23 -0,05	3,48 -0,13	8,54 -0,29	23,61 -0,55	33,54 -0,89
BB PREVIDENCIÁRIO RF IDKA 2 Var. do IPCA p.p.	0,81 0,45	3,71 3,26	4,07 3,83	3,32 3,07	7,99 5,68	20,62 15,02	30,76 20,42
BB PREVIDENCIÁRIO RF IMA-B5+ TP FI Var. do IMA-B 5+ p.p.	7,28 -0,05	1,51 -0,16	11,38 -0,12	1,46 -0,18	7,68 -0,13	48,58 -0,79	54,96 -1,23
BB PREVIDENCIÁRIO RF IRF-M 1 TP FIC FI Var. do IRF-M 1 p.p.	0,23 -0,01	2,69 -0,15	0,88 -0,06	2,26 -0,13	5,22 -0,29	12,65 -0,54	20,70 -0,86
BB PREVIDENCIÁRIO RF IRF-M TP FI Var. do IRF-M TOTAL p.p.	1,13 0,04	5,86 -0,14	3,31 -0,01	4,96 -0,12	9,57 -0,24	26,04 -0,55	35,92 -0,87
CAIXA NOVO BRASIL FIC IMA-B RF LP Var. do IMA-B TOTAL p.p.	4,40 0,01	2,46 -0,19	8,09 -0,05	2,22 -0,16	7,80 -0,36	36,97 -0,90	45,75 -1,00
FI CAIXA BRASIL REFERENCIADO DI LP % do CDI	0,25 127,84	1,62 82,64	0,82 126,49	1,25 78,89	3,72 87,83	10,14 93,50	17,77 94,99
BB PREVIDENCIÁRIO RF IMA-B FI Var. do IMA-B TOTAL p.p.	4,39 -0,00	2,36 -0,29	8,15 0,01	2,09 -0,29	7,74 -0,41	36,90 -0,96	45,55 -1,20
BB PREVIDENCIÁRIO RF PERFIL FIC FI % do CDI	0,24 121,46	1,61 82,13	0,75 116,01	1,26 79,59	3,74 88,34	10,19 93,98	18,03 96,37
BB PREVIDENCIÁRIO RF FLUXO FIC FI % do CDI	0,10 52,46	1,35 68,64	0,39 59,89	1,06 66,99	3,12 73,85	8,10 78,25	8,10 78,25
SANTANDER FIC FI EXTRA PLUS RF REF DI % do CDI	0,11 58,65	0,17 8,89	0,21 32,04	-0,04 -2,26	1,53 36,08	5,80 53,51	11,04 59,04
SANTANDER FIC FI MASTER REF DI % do CDI	0,21 105,95	0,79 40,11	0,46 71,52	0,48 30,29	2,50 59,19	8,11 74,79	14,85 79,37
BRADERCO FI REFERENCIADO DI PREMIUM % do CDI	0,27 136,42	1,42 72,57	0,85 130,19	1,05 66,47	3,58 84,70	10,08 92,92	18,06 96,54
BRADERCO INST FIC FI RF IMA-B Var. do IMA-B TOTAL p.p.	4,47 0,09	2,70 0,05	8,39 0,25	2,42 0,04	8,21 0,05	37,96 0,09	46,44 -0,31

**EXTRATO CONSOLIDADO DE ATIVOS**

**Análise dos Fundos & Ativos da Carteira**

**Rentabilidades em Períodos Fechados (%)**

Fundo / Indexador	No Mês	No Ano	3 meses	6 meses	12 meses	24 meses	36 meses
CARTÃO DE COMPRA SUPPLIER FIDC % do CDI	0,53 271,31	2,90 147,74	1,18 181,67	2,40 152,33	5,64 133,23	13,59 125,32	22,98 122,85
FIA CAIXA BRASIL IBOVESPA Var. do IBOVESPA p.p.	8,14 -0,12	-11,05 -0,04	27,43 -0,41	-9,54 -0,01	0,90 -0,18	29,08 -0,83	19,57 -1,00
BB PREVIDENCIÁRIO AÇÕES GOVERNANÇA FI Var. do IBOVESPA p.p.	8,44 0,18	-10,49 0,52	27,78 -0,05	-9,51 0,03	3,49 2,41	35,87 5,97	24,17 5,79
SANTANDER FIC FI PETROBRAS PLUS AÇÕES Var. do IBOVESPA p.p.	2,47 -5,80	-29,22 -18,21	22,33 -5,50	-25,25 -15,72	-21,16 -22,24	1,48 -28,43	56,74 0,63
ICATÚ VANGUARDA DIVIDENDOS FIA Var. do IBOVESPA p.p.	4,36 -3,90	-16,57 -5,56	19,15 -8,68	-17,09 -7,55	-4,41 -5,49	1,04 -2,96	1,04 -2,96
BRADESCO FIA SMALL CAP PLUS Var. do Índice Small Cap - SMLL p.p.	8,23 -1,27	-8,64 4,56	24,69 -6,97	-10,09 3,50	9,43 1,57	58,19 2,91	87,18 15,21
AZ QUEST SMALL MID CAPS FIC FIA Var. do IBOVESPA p.p.	14,10 5,84	-9,01 2,00	31,13 3,30	-14,70 -5,17	11,76 10,68	63,00 33,09	99,63 43,51
BB AÇÕES SMALL CAPS FIC FI Var. do IBOVESPA p.p.	10,14 1,87	-17,47 -6,46	31,08 3,25	-17,78 -8,24	0,93 -0,15	41,18 11,28	51,52 -4,59
BRADESCO FIA DIVIDENDOS Var. do IBOVESPA p.p.	7,15 -1,11	-16,70 -5,69	20,14 -7,69	-14,37 -4,84	-8,25 -9,33	17,96 -11,95	40,02 -16,10
BB PREVIDENCIÁRIO AÇÕES VALOR FIC FIA Var. do IBOVESPA p.p.	6,38 -1,89	-12,84 -1,83	22,84 -4,99	-11,57 -2,03	0,02 -1,06	2,99 -1,67	2,99 -1,67
GERAÇÃO FIA Var. do IBOVESPA p.p.	9,23 0,97	-11,31 -0,29	28,24 0,41	-10,18 -0,65	0,46 -0,62	29,38 -0,53	34,99 -21,12
CAIXA VALOR RPPS FIC AÇÕES Var. do IBOVESPA p.p.	8,86 0,60	-8,47 2,54	27,39 -0,44	-10,22 -0,68	11,49 10,41	20,46 14,88	20,46 14,88
FIC FIA CAIXA VALOR DIVIDENDOS RPPS Var. do IBOVESPA p.p.	8,32 0,05	-9,87 1,14	21,78 -6,05	-11,23 -1,69	4,70 3,62	10,48 4,89	10,48 4,89
CAIXA FIC FI CAP PROT BOL VAL MULTIM Var. do IBOVESPA p.p.	0,05 -8,21	1,85 12,86	0,43 -27,40	1,53 11,06	4,66 3,58	17,70 -17,13	17,70 -17,13
CDI	0,19	1,96	0,65	1,58	4,23	10,85	18,71

**EXTRATO CONSOLIDADO DE ATIVOS**

**Análise dos Fundos & Ativos da Carteira**

**Rentabilidades em Períodos Fechados (%)**

Fundo / Indexador	No Mês	No Ano	3 meses	6 meses	12 meses	24 meses	36 meses
IMA - B	4,39	2,65	8,14	2,38	8,16	37,86	46,75
IMA - B 5	0,99	4,19	4,28	3,61	8,83	24,16	34,43
IMA - B 5+	7,32	1,68	11,51	1,64	7,81	49,37	56,19
IMA - GERAL	1,74	3,64	3,79	3,07	7,33	23,84	33,11
IRF - M	1,08	6,00	3,32	5,08	9,81	26,59	36,79
IRF - M 1	0,24	2,84	0,94	2,39	5,51	13,20	21,56
IRF - M 1+	1,47	7,59	4,50	6,40	12,02	32,81	43,78
IBOVESPA	8,27	-11,01	27,83	-9,54	1,08	29,91	56,12
IFIX	-2,61	-14,53	4,97	-11,18	2,77	26,86	32,29
SMALL CAP	9,50	-13,20	31,66	-13,59	7,86	55,28	71,97
IPCA + 4,61%	0,77	3,12	1,39	2,50	7,04	15,54	26,24
IPCA + 4,81%	0,79	3,23	1,44	2,59	7,25	15,98	26,97
IPCA + 5,06%	0,81	3,37	1,50	2,71	7,50	16,54	27,87
IPCA + 5,27%	0,83	3,49	1,55	2,81	7,72	17,00	28,64
IPCA + 5,43%	0,85	3,58	1,59	2,89	7,88	17,36	29,22

**EXTRATO CONSOLIDADO DE ATIVOS**

**Análise dos Fundos & Ativos da Carteira**

**Rentabilidades em Períodos Fechados (%)**

Fundo / Indexador	No Mês	No Ano	3 meses	6 meses	12 meses	24 meses	36 meses
IPCA + 5,5%	0,85	3,62	1,61	2,92	7,96	17,51	29,48
IPCA + 5,54%	0,86	3,65	1,62	2,94	8,00	17,60	29,63
IPCA + 5,61%	0,86	3,69	1,64	2,98	8,07	17,76	29,88
IPCA + 5,67%	0,87	3,72	1,65	3,01	8,13	17,89	30,11
IPCA + 5,71%	0,87	3,74	1,66	3,02	8,17	17,98	30,25
IPCA + 5,74%	0,87	3,76	1,67	3,04	8,20	18,05	30,36
IPCA + 5,77%	0,88	3,78	1,68	3,05	8,23	18,11	30,47
IPCA + 5,78%	0,88	3,78	1,68	3,06	8,24	18,14	30,51
IPCA + 5,80%	0,88	3,79	1,68	3,07	8,26	18,18	30,58
IPCA + 5,81%	0,88	3,80	1,69	3,07	8,27	18,20	30,62
IPCA + 5,82%	0,88	3,81	1,69	3,08	8,28	18,23	30,66
IPCA + 5,83%	0,88	3,81	1,69	3,08	8,29	18,25	30,69
IPCA + 5,84%	0,88	3,82	1,69	3,09	8,30	18,27	30,73
IPCA + 5,85%	0,88	3,82	1,70	3,09	8,31	18,29	30,77
IPCA + 5,86%	0,88	3,83	1,70	3,10	8,33	18,31	30,81

**EXTRATO CONSOLIDADO DE ATIVOS**

**Análise dos Fundos & Ativos da Carteira**

**Rentabilidades em Períodos Fechados (%)**

Fundo / Indexador	No Mês	No Ano	3 meses	6 meses	12 meses	24 meses	36 meses
IPCA + 5,87%	0,88	3,83	1,70	3,10	8,34	18,34	30,84
IPCA + 5,88%	0,88	3,84	1,70	3,11	8,35	18,36	30,88
IPCA + 5,89%	0,89	3,85	1,71	3,11	8,36	18,38	30,92
IPCA + 6%	0,90	3,91	1,73	3,16	8,47	18,63	31,32
INPC + 4,61%	0,85	3,47	1,65	2,87	7,45	15,91	25,59
INPC + 4,81%	0,87	3,58	1,70	2,96	7,65	16,35	26,31
INPC + 5,06%	0,89	3,73	1,76	3,08	7,91	16,91	27,21
INPC + 5,27%	0,91	3,85	1,81	3,18	8,13	17,38	27,97
INPC + 5,43%	0,93	3,94	1,85	3,26	8,29	17,73	28,55
INPC + 5,54%	0,94	4,00	1,88	3,31	8,41	17,98	28,95
INPC + 5,61%	0,94	4,04	1,89	3,35	8,48	18,13	29,21
INPC + 5,67%	0,95	4,07	1,91	3,38	8,54	18,27	29,43
INPC + 5,71%	0,95	4,10	1,92	3,40	8,58	18,36	29,58
INPC + 5,74%	0,95	4,11	1,92	3,41	8,61	18,42	29,69
INPC + 5,77%	0,96	4,13	1,93	3,43	8,64	18,49	29,80

**EXTRATO CONSOLIDADO DE ATIVOS**

**Análise dos Fundos & Ativos da Carteira**

**Rentabilidades em Períodos Fechados (%)**

Fundo / Indexador	No Mês	No Ano	3 meses	6 meses	12 meses	24 meses	36 meses
INPC + 5,78%	0,96	4,14	1,93	3,43	8,65	18,51	29,83
INPC + 5,80%	0,96	4,15	1,94	3,44	8,67	18,56	29,91
INPC + 5,81%	0,96	4,15	1,94	3,44	8,69	18,58	29,94
INPC + 5,82%	0,96	4,16	1,94	3,45	8,70	18,60	29,98
INPC + 5,83%	0,96	4,16	1,95	3,45	8,71	18,63	30,02
INPC + 5,84%	0,96	4,17	1,95	3,46	8,72	18,65	30,05
INPC + 5,85%	0,96	4,18	1,95	3,46	8,73	18,67	30,09
INPC + 5,86%	0,96	4,18	1,95	3,47	8,74	18,69	30,13
INPC + 5,87%	0,96	4,19	1,96	3,47	8,75	18,72	30,16
INPC + 5,88%	0,97	4,19	1,96	3,48	8,76	18,74	30,20
INPC + 5,89%	0,97	4,20	1,96	3,48	8,77	18,76	30,24
INPC + 6%	0,98	4,26	1,99	3,54	8,88	19,01	30,64