

## ATA DA REUNIÃO ORDINÁRIA DOS MEMBROS DO COMITÊ DE INVESTIMENTOS DO IMPREV – INSTITUTO MUNICIPAL DE PREVIDÊNCIA DE VIRADOURO.

Ata da reunião ordinária dos membros do Comitê de Investimentos, realizada ao vigésimo quarto dia do mês de julho de dois mil e vinte, com início às oito horas. Em razão da pandemia do coronavírus, e priorizado o atendimento a distância e como forma de prevenção evitando e a fim de evitar a aglomeração de pessoas na sala de reunião do IMPREV, os membros do comitê de investimentos optaram por realizar esta reunião de forma digital, participaram da reunião os membros titulares: Sra. Mirelli Cristina Rodero Calderero Bresqui, Sra. Camila Leme Beluzzo Lodo, Sr. Lucas Henrique Nunes, Sr. Laercio Ferreira Junior, e Sra. Carolina Harue Nacamura Shimano Bellini. Com quórum suficiente para deliberação, iniciou a reunião com a seguinte pauta, previamente informada: **I)- Apresentação do relatório de Investimentos do 2º trimestre de 2.020**, no qual consta o montante de recursos aplicados de R\$ 54.141.534,21, não considerando o valor disponível em conta corrente, apresentou relatório da contabilidade sobre o controle e arrecadação de rendimentos dos investimentos do mês de junho de 2020; que apresentou o resultado positivo de R\$ 1.621.535,86. No consolidado da carteira, saldo em 30/06/2020, a rentabilidade no mês de junho de 2020 foi de 3,10% e acumulado no ano de -4,82%. A meta atuarial no mês (IPCA + 5,87% a.a.) foi de 0,74% e a acumulada no ano é de 2,92%, no 2º trimestre a carteira do IMPREV apresentou uma rentabilidade de 9,15%, contra uma meta atuarial no trimestre de 0,95%, colocado em votação, o relatório de investimentos dos meses de junho, e do 2º trimestre de 2020 foi aprovado por unanimidade dos presentes; **II)- Análise Mensal**, foram analisados o Boletim Focus e o panorama do mês de junho e anual, o Fluxo de Caixa do mês corrente. **POSIÇÃO DE ATIVOS:** Em 30/06/2020 a carteira de investimentos do IMPREV alcançou o valor de R\$ 54.141.534,21 apresentando assim uma redução nominal de 3,81% em relação a carteira de R\$ 56.283.754,58 em 31/12/2019. Suas posições estão corretamente distribuídas conforme os artigos da Resolução 3.922/10 alterada pelas Resoluções 4.604/17 e 4.695/18. **ALOCAÇÕES POR ESTRATÉGIA E GESTOR**, no tocante a distribuição legal dos recursos, assim como por

gestores, o **IMPREV** vem mantendo a totalidade de seus recursos aplicados em fundos de investimentos de 9 gestores, implementando assim uma boa gestão no tocante a diversificação, tanto de gestores, como de índices de referência dos investimentos realizados. **RENTABILIDADES DA CARTEIRA**, a rentabilidade nominal do 1º semestre de 2020 foi negativa em 4,82% situando-se abaixo de sua meta atuarial em 2,92%. Neste 1º semestre de 2020 além da crise do petróleo em fevereiro, provocada pela guerra de preços desencadeada pelo embate entre Arábia Saudita e Rússia que levou os preços do petróleo as maiores quedas desde a Guerra do Golfo, em janeiro de 1991, causando com isso desvalorização dos ativos negociados em Bolsas, no mundo inteiro; enfrentamos também a primeira pandemia causada pelo atualmente “famoso” coronavírus. Todos nós, em nossas ações de isolamento social, temos assistido diversos aspectos que até então nem imaginávamos ser possível além das telas dos cinemas que exibiam os “filmes – catástrofes”. O fechamento de fronteiras, as limitações de circulação de pessoas e mercadorias, fechamento de estabelecimentos comerciais e ações emergenciais dos Governos Centrais despejando vultosos volumes de recursos, que impactam fortemente os gastos públicos, visando proteger aos mais vulneráveis e as empresas e entes federativos na tentativa de redução dos malefícios que a pandemia certamente causará a todos os níveis de negócios e pessoas que terão o comprometimento de suas receitas. Como não poderia deixar de ser, os mercados financeiros e de capitais também foram fortemente atingidos, notadamente no mês de março. O mercado de capitais, onde, basicamente são negociadas as ações nas bolsas de valores, as decisões de investimentos estão baseadas nas projeções de resultado das empresas que, de forma simplificada, vem de suas vendas e gestão. No mercado financeiro, ainda de forma simplificada, os negócios levam em conta a percepção de risco e capacidade de pagamento das dívidas realizadas pelos tomadores de recursos. Em ambos os mercados é fundamental a confiabilidade e expectativas favoráveis dos agentes econômicos quanto ao futuro. A pandemia decretada pela Organização Mundial da Saúde no mês de março causou (e ainda causa) enormes incertezas quanto a sua evolução, extensão, transição e fim. Neste contexto os mercados sofreram fortes desvalorizações e, praticamente, todos os investimentos dos RPPS brasileiros foram afetados e proporcionando fortes reduções dos respectivos patrimônios líquidos. A Taxa Selic foi sucessivamente reduzida e, ao final do semestre, estava em seu menor valor histórico, no patamar de 2,25% ao ano. Ao final do trimestre, ainda que parcialmente,

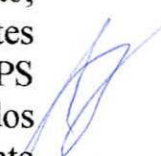

notamos que ambas as alternativas foram muito rentáveis, bem acima da meta atuarial do mesmo período para os investidores que concordaram e identificaram esta oportunidade. Agora, ao final do semestre reiteramos, para a confiança de nossos clientes, que tais sugestões se mantiveram como alternativas que agregariam valor e rentabilidade ao conjunto de suas respectivas carteiras. O cenário econômico futuro é de difícil previsão. O fato de o mundo todo ter de enfrentar uma pandemia, de certa forma “inesperada”, pegando assim a ciência e as diversas aspectos instâncias da saúde pública despreparadas para o seu enfrentamento. Adicionalmente, a pandemia também desorganizou, nos mais diversos níveis, todo o sistema mundial de produção, distribuição e consumo de bens primários, industrializados e dos serviços. Mesmo aqueles setores e empresas “beneficiadas” pela pandemia não estavam preparados para os seus respectivos aumentos de demanda. No caso do Brasil identificamos dificuldades políticas institucionais adicionais e que se somam ao quadro descrito acima. Em ambiente de disputas entre os poderes da República, troca e ausência de um Ministro da Saúde, falta de comando centralizado para o combate a pandemia em nosso vasto território, elevação do desemprego, reduções graduais do isolamento social sem bases técnicas confiáveis, resultando em alguns casos com retrocessos, falta de comprometimento do Poder Executivo em reformas estruturais de nossa economia como a tributária, administrativa e política. Tais aspectos, aliados a uma previsão de uma forte elevação dos gastos públicos com saúde e políticas de assistência social também nos trazem dificuldades de estabelecimento de expectativas e ter previsões, notadamente aquelas que possam orientar os investimentos de nossos clientes. Fica a pergunta que vamos tentando responder diante dos cenários políticos e econômicos que vão se configurando: qual o legado de todos estes processos que estamos sendo submetidos em função da pandemia? **ANÁLISE DE RISCO/ RETORNO DA CARTEIRA**, os riscos da carteira de investimentos do **IMPREV**, neste trimestre, continuam elevados na medida em que foram observadas fortes oscilações das cotações das ações e dos preços dos ativos de emissores públicos e privados. Dessa forma, a volatilidade da carteira (risco de mercado) foi de 20,70%. No tocante ao risco de crédito na medida em que há uma concentração dos recursos investidos em fundos com carteiras formadas exclusivamente por títulos públicos federais (41% no fechamento do semestre), também podemos afirmar que este fator de risco foi bem gerenciado. Nos demais fundos, com eventual presença de títulos de emissores privados, os gestores selecionados têm severos critérios de

*Handwritten signature*

*Handwritten mark*

*Handwritten signature*

*Handwritten signature*

*Handwritten mark*

# INSTITUTO MUNICIPAL DE PREVIDÊNCIA DE VIRADOURO - SP

C.N.P.J. (MF) 05.249.019/0001-90

avaliação para a sua inclusão ou exclusão na carteira de investimentos dos fundos investidos pelo **IMPREV** notadamente neste momento de elevação das incertezas e desempenho das empresas emissoras, diante dos desafios que elas enfrentarão no cenário prospectivo da presença dos efeitos do coronavírus. **ENQUADRAMENTO DA CARTEIRA**, a situação ao término do 1º semestre de 2020 evidencia que, apesar de alguns objetivos não terem sido alcançados (estratégias alvo), fica demonstrado o cumprimento da legislação em vigor, bem como da própria política de investimentos definida para o ano de 2020. **INVESTIMENTOS**, os novos aportes deverão ser aplicados em fundos de curto prazo, DI, ou IRFM- 1, no momento não devemos efetuar resgates nos fundos, mantendo as mesmas posições que no 2º trimestre de 2020, apresentou um ótima performance; **III)-: Deliberação da política mensal de investimentos**, fica definido manter a carteira de investimentos sem alterações, Colocado em votação, as alocações dos recursos na carteira de investimentos do IMPREV foi aprovado por unanimidade dos presentes; **IV)-: PALAVRA LIVRE**; Nada mais a deliberar, redigida esta ata pelo secretário, Sr. Luciano Alves Garcia, às nove horas e quarenta e cinco minutos a gestora deu por encerrada a reunião, por serem verdadeiros os fatos constantes desta ata, assinam os conselheiros presentes.

CAMILA LEME BELUZZO

Membro do Comitê de Investimentos  
ANBIMA CPA – 10

LAERCIO FERREIRA JUNIOR

Membro do Comitê de Investimentos

Instituto Municipal de Previdencia de Viradouro

MIRELLI C. R. CALDERERO BRESQUI

Membro do Comitê de Investimentos  
ANBIMA CPA – 10

LUCAS HENRIQUE NUNES

Membro do Comitê de Investimentos

CAROLINE HARUE NACAMURA SHIMANO BELINNI

Membro do Comitê de Investimentos  
ANBIMA CPA – 10

**EXTRATO CONSOLIDADO DE ATIVOS**

Posição de Ativos												
Gestor	Administrador	Ativos	Vol*	Mês	Ano	Cotização Aplic/Resg	Valor(R\$) (30/06/2020)	% Carteira	Limite % Carteira	PL do Fundo	% no PL do Fundo	Limite % PL Fundo
<b>Renda Fixa</b>												
BB DTVM	BB DTVM	BB PREVIDENCIÁRIO RF TP IPCA III FI	4,09%	1,09%	2,51%	D0/D0	1.078.163,60	1,99%	100%	893.476.505,39	0,12%	15%
BB DTVM	BB DTVM	BB PREVIDENCIÁRIO RF ALOCAÇÃO ATIVA FIC FI	6,07%	0,95%	1,75%	D0/D0	4.697.340,29	8,68%	100%	10.783.491.196,95	0,04%	15%
CAIXA	CAIXA	CAIXA FIC BRASIL GESTÃO ESTRATÉGICA RF	5,96%	0,75%	4,63%	D0/D0	4.611.720,78	8,52%	100%	12.211.119.756,17	0,04%	15%
SANTANDER Gest Rec	Banco SANTANDER	SANTANDER RENDA FIXA ATIVO FIC FI	1,86%	0,34%	1,98%	D0/D0	795.292,60	1,47%	100%	963.558.316,16	0,08%	15%
SANTANDER Gest Rec	Banco SANTANDER	SANTANDER FIC FI IMA-B 5 TIT PUB RF	4,97%	1,08%	3,10%	D0/D0	217.465,31	0,40%	100%	1.060.557.880,46	0,02%	15%
SANTANDER Gest Rec	Banco SANTANDER	SANTANDER FIC FI IMA-B INST TIT PUB RF LP	12,44%	2,00%	-2,03%	D0/D0	395.341,08	0,73%	100%	1.214.596.338,04	0,03%	15%
CAIXA	CAIXA	FI CAIXA BRASIL IRF-M 1+ TP RF LP	8,67%	1,02%	5,88%	D0/D0	168.280,44	0,31%	100%	2.971.560.297,96	0,01%	15%
CAIXA	CAIXA	FI CAIXA BRASIL IRF-M TP RF LP	5,82%	0,77%	4,73%	D0/D0	334.007,28	0,62%	100%	17.164.831.993,69	0,00%	15%
BB DTVM	BB DTVM	BB PREVIDENCIÁRIO RF IMA-B TP FI	12,40%	2,02%	-1,75%	D0/D+1	1.949.835,01	3,60%	100%	5.526.503.185,82	0,04%	15%
CAIXA	CAIXA	FI CAIXA BRASIL IMA-B 5 TP RF LP	4,95%	1,10%	3,04%	D0/D0	3.039.172,99	5,61%	100%	8.746.335.681,60	0,03%	15%
BB DTVM	BB DTVM	BB PREVIDENCIÁRIO RF IDKA 2	4,10%	1,21%	2,88%	D0/D+1	2.390.401,32	4,42%	100%	6.212.458.601,64	0,04%	15%
BB DTVM	BB DTVM	BB PREVIDENCIÁRIO RF IMA-B5+ TP FI	19,05%	2,80%	-5,38%	D0/D+2	830.722,36	1,53%	100%	1.945.603.761,47	0,04%	15%
BB DTVM	BB DTVM	BB PREVIDENCIÁRIO RF IRF-M 1 TP FIC FI	0,53%	0,26%	2,45%	D0/D0	148.516,68	0,27%	100%	7.792.694.548,07	0,00%	15%
BB DTVM	BB DTVM	BB PREVIDENCIÁRIO RF IRF-M TP FI	5,84%	0,77%	4,68%	D0/D+1	1.412.722,03	2,61%	100%	5.220.862.294,67	0,03%	15%
<b>Sub-total Artigo 7º I, Alínea b - FI 100% Títulos TN</b>							<b>22.068.981,75</b>	<b>40,76%</b>				
CAIXA	CAIXA	CAIXA NOVO BRASIL FIC IMA-B RF LP	12,39%	2,02%	-1,86%	D0/D0	7.305.085,89	13,49%	20%	2.894.677.261,07	0,25%	15%
<b>Sub-total Artigo 7º III, Alínea a - FI Renda Fixa "Referenciado"</b>							<b>7.305.085,89</b>	<b>13,49%</b>				
CAIXA	CAIXA	FI CAIXA BRASIL REFERENCIADO DI LP	0,30%	0,24%	1,37%	D0/D0	190.247,53	0,35%	20%	5.172.945.706,81	0,00%	15%
BB DTVM	BB DTVM	BB PREVIDENCIÁRIO RF IMA-B FI	12,40%	2,03%	-1,94%	D0/D+1	687.972,79	1,27%	20%	1.463.118.783,06	0,05%	15%
BB DTVM	BB DTVM	BB PREVIDENCIÁRIO RF PERFIL FIC FI	0,17%	0,26%	1,37%	D0/D0	730.044,44	1,35%	20%	2.439.958.346,20	0,03%	15%
BB DTVM	BB DTVM	BB PREVIDENCIÁRIO RF FLUXO FIC FI	0,07%	0,13%	1,24%	D0/D0	477.428,06	0,88%	20%	1.768.065.678,44	0,03%	15%
SANTANDER Gest Rec	Banco SANTANDER	SANTANDER FIC FI EXTRA PLUS RF REF DI	0,30%	0,04%	0,06%	D0/D0	264.939,12	0,49%	20%	129.061.178,99	0,21%	15%
SANTANDER Gest Rec	Banco SANTANDER	SANTANDER FIC FI MASTER REF DI	0,31%	0,12%	0,58%	D0/D0	369.043,95	0,68%	20%	4.518.799.086,06	0,01%	15%
BRAM	Banco BRADESCO	BRADESCO FI REFERENCIADO DI PREMIUM	0,23%	0,26%	1,15%	D0/D0	1.104.810,10	2,04%	20%	3.675.261.371,45	0,03%	15%

**EXTRATO CONSOLIDADO DE ATIVOS**

Posição de Ativos												
Gestor	Administrador	Ativos	Vol*	Mês	Ano	Cotização Aplic/Resg	Valor(R\$) (30/06/2020)	% Carteira	Limite % Carteira	PL do Fundo	% no PL do Fundo	Limite % PL Fundo
BRAM	Banco BRADESCO	BRADESCO INST FIC FI RF IMA-B	12,96%	2,09%	-1,70%	D0/D+1	5.559.228,10	10,27%	20%	1.949.868.392,71	0,29%	15%
<b>Sub-total Artigo 7º IV, Alínea a - FI Renda Fixa - Geral</b>							<b>9.383.714,10</b>	<b>17,33%</b>				
OLIVEIRA TRUST DTVM	OLIVEIRA TRUST DTVM	CARTÃO DE COMPRA SUPPLIER FIDC	0,27%	0,31%	2,36%	D0/D0	279.783,15	0,52%	5%	817.518.922,72	0,03%	5%
<b>Sub-total Artigo 7º VII, Alínea a - FI em Direitos Creditórios - Cota Sênior</b>							<b>279.783,15</b>	<b>0,52%</b>				
<b>Sub-total Renda Fixa</b>							<b>39.037.564,89</b>	<b>72,10%</b>				
<b>Renda Variável</b>												
CAIXA	CAIXA	FIA CAIXA BRASIL IBOVESPA	43,22%	8,61%	-17,75%	D+1/D+1	5.152.176,41	9,52%	30%	625.376.500,86	0,82%	15%
BB DTVM	BB DTVM	BB PREVIDENCIÁRIO AÇÕES GOVERNANÇA FI	43,93%	8,89%	-17,46%	D+1/D+1	1.819.196,88	3,36%	30%	828.382.101,16	0,22%	15%
<b>Sub-total Artigo 8º I, Alínea a - FI de Ações - Índices c/ no mínimo 50 ações</b>							<b>6.971.373,29</b>	<b>12,88%</b>				
SANTANDER Gest Rec	Banco SANTANDER	SANTANDER FIC FI PETROBRAS PLUS AÇÕES	71,77%	7,01%	-30,93%	D+1/D+1	102.735,62	0,19%	20%	36.898.414,94	0,28%	15%
ICATÚ VANGUARDA	BEM DTVM	ICATÚ VANGUARDA DIVIDENDOS FIA	38,57%	7,89%	-20,06%	D+1/D+1	193.629,22	0,36%	20%	1.556.319.793,19	0,01%	15%
BRAM	BEM DTVM	BRADESCO FIA SMALL CAP PLUS	43,00%	8,50%	-15,58%	D+1/D+1	1.197.382,38	2,21%	20%	1.989.712.475,16	0,06%	15%
AZ QUEST Invest	BEM DTVM	AZ QUEST SMALL MID CAPS FIC FIA	45,57%	8,63%	-20,26%	D+1/D+27	833.583,33	1,54%	20%	1.154.678.354,43	0,07%	15%
BB DTVM	BB DTVM	BB AÇÕES SMALL CAPS FIC FI	46,52%	13,39%	-25,06%	D+1/D+1	968.882,35	1,79%	20%	444.267.217,52	0,22%	15%
BRAM	BEM DTVM	BRADESCO FIA DIVIDENDOS	40,48%	5,36%	-22,26%	D+1/D+1	294.144,54	0,54%	20%	1.863.872.898,82	0,02%	15%
BB DTVM	BB DTVM	BB PREVIDENCIÁRIO AÇÕES VALOR FIC FIA	40,40%	7,44%	-18,07%	D+1/D+30	1.411.436,01	2,61%	20%	852.822.941,33	0,17%	15%
PLURAL Gest Rec	BEM DTVM	GERAÇÃO FIA	41,61%	8,60%	-18,80%	D+1/D+1	472.884,79	0,87%	20%	325.482.350,79	0,15%	15%
VINCI EQUITIES Gest Rec	CAIXA	CAIXA VALOR RPPS FIC AÇÕES	41,04%	9,33%	-15,92%	D+1/D+21	771.536,25	1,43%	20%	529.679.544,23	0,15%	15%
VINCI EQUITIES Gest Rec	CAIXA	FIC FIA CAIXA VALOR DIVIDENDOS RPPS	38,85%	4,58%	-16,79%	D+1/D+30	710.060,77	1,31%	20%	799.344.501,83	0,09%	15%
<b>Sub-total Artigo 8º II, Alínea a - FI de Ações - Geral</b>							<b>6.956.275,27</b>	<b>12,85%</b>				
CAIXA	CAIXA	CAIXA FIC FI CAP PROT BOL VAL MULTIM	1,77%	0,11%	1,79%	D0/D0	1.176.320,77	2,17%	20%	507.594.109,51	0,23%	5%
<b>Sub-total Artigo 8º III - FI Multimercado</b>							<b>1.176.320,77</b>	<b>2,17%</b>				
<b>Sub-total Renda Variável</b>							<b>15.103.969,33</b>	<b>27,90%</b>				
<b>Total</b>							<b>54.141.534,21</b>	<b>100%</b>				

**EXTRATO CONSOLIDADO DE ATIVOS**

Enquadramento da Carteira					
Artigo	Classe	Valor(R\$)	% Carteira	Política Investimento	Limite Res. 3.922/2010
<b>Renda Fixa</b>					
Artigo 7º I, Alínea b	FI 100% Títulos TN	22.068.981,75	40,76%	45,00%	100,00%
Artigo 7º III, Alínea a	FI Renda Fixa "Referenciado"	7.305.085,89	13,49%	<b>13,00%</b>	60,00%
Artigo 7º IV, Alínea a	FI Renda Fixa - Geral	9.383.714,10	17,33%	<b>13,00%</b>	40,00%
Artigo 7º VII, Alínea a	FI em Direitos Creditórios - Cota Sênior	279.783,15	0,52%	<b>0,00%</b>	5,00%
<b>Total Renda Fixa</b>		<b>39.037.564,89</b>	<b>72,10%</b>		
<b>Renda Variável</b>					
Artigo 8º I, Alínea a	FI de Ações - Índices c/ no mínimo 50 ações	6.971.373,29	12,88%	<b>9,50%</b>	30,00%
Artigo 8º II, Alínea a	FI de Ações - Geral	6.956.275,27	12,85%	15,50%	20,00%
Artigo 8º III	FI Multimercado	1.176.320,77	2,17%	4,00%	10,00%
<b>Total Renda Variável</b>		<b>15.103.969,33</b>	<b>27,90%</b>		

**EXTRATO CONSOLIDADO DE ATIVOS**

Rentabilidades por Artigo em Períodos Fechados (%)				
Estratégia	No Mês	No Ano	12 meses	24 meses
<b>Artigo 7º I, Alínea b</b> % do CDI	1,10 513,3	2,70 153,2	8,94 193,4	27,84 247,9
<b>Artigo 7º III, Alínea a</b> % do CDI	2,02 940,8	-1,86 -105,3	4,56 98,7	34,00 302,7
<b>Artigo 7º IV, Alínea a</b> % do CDI	1,48 687,7	-0,95 -54,0	4,05 87,6	17,69 157,5
<b>Artigo 7º VII, Alínea c</b> % do CDI	0,04 81,6	8,80 110,6	-- --	-- --
<b>Artigo 8º I, Alínea a</b> % do CDI	8,68 4.034,4	-17,90 -1.015,2	-6,08 -131,5	30,40 270,6
<b>Artigo 8º II, Alínea a</b> % do CDI	8,46 3.929,3	-18,61 -1.055,3	-0,80 -17,4	37,29 332,1
<b>Artigo 8º III</b> % do CDI	0,11 51,0	1,79 101,6	5,40 116,8	-- --

Ganhos Financeiros	
Estratégia	Ganho Bruto (R\$)
<b>Artigo 7º I, Alínea b</b>	241.162,68
<b>Artigo 7º III, Alínea a</b>	144.991,34
<b>Artigo 7º IV, Alínea a</b>	133.763,28
<b>Artigo 7º VII, Alínea a</b>	878,29
<b>Artigo 8º I, Alínea a</b>	557.006,98
<b>Artigo 8º II, Alínea a</b>	542.443,72
<b>Artigo 8º III</b>	1.289,57
<b>Total</b>	<b>1.621.535,86</b>

**EXTRATO CONSOLIDADO DE ATIVOS**

**Alocação por Estratégia**

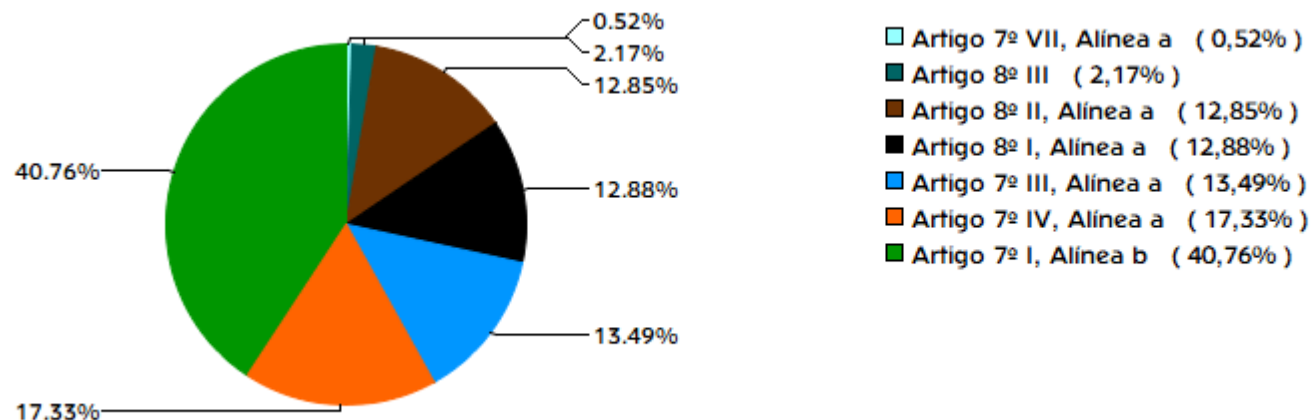

**Indexadores**

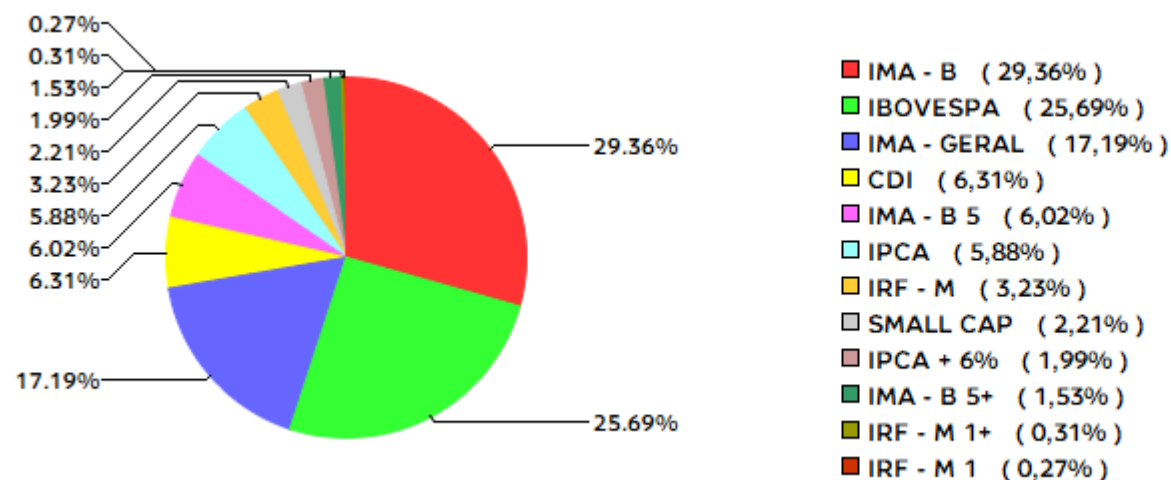

**EXTRATO CONSOLIDADO DE ATIVOS**

**Alocação por Gestor**

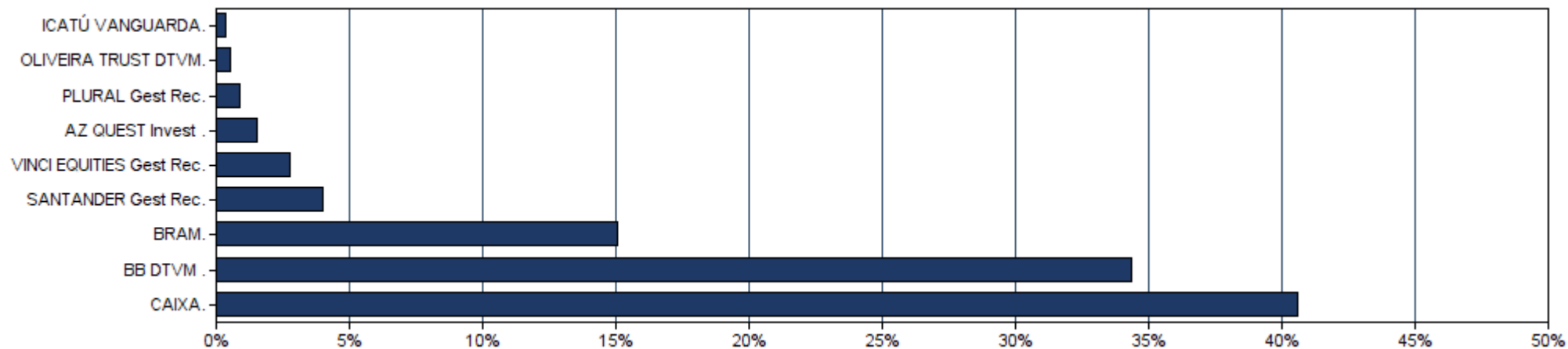

### EXTRATO CONSOLIDADO DE ATIVOS

#### Rentabilidades da Carteira

Ano	Jan	Fev	Mar	Abr	Mai	Jun	Jul	Ago	Set	Out	Nov	Dez	Rent.Ano
<b>2017</b>	1,65	2,37	1,00	0,25	-1,00	0,57	2,08	1,17	1,23	0,29	-0,05	1,02	11,07
<b>IPCA + 5,87%</b>	0,88	0,74	0,77	0,55	0,81	0,25	0,72	0,71	0,61	0,90	0,74	0,90	8,92
<b>p.p. Indx</b>	0,77	1,64	0,23	-0,30	-1,81	0,32	1,36	0,46	0,62	-0,61	-0,78	0,13	2,15
<b>2018</b>	1,71	0,74	0,99	0,38	-1,87	-0,04	1,74	-0,48	0,68	3,33	0,71	0,86	9,03
<b>IPCA + 5,87%</b>	0,79	0,73	0,57	0,70	0,88	1,74	0,83	0,43	0,91	0,95	0,24	0,60	9,79
<b>p.p. Indx</b>	0,92	0,01	0,43	-0,32	-2,75	-1,78	0,91	-0,91	-0,23	2,38	0,47	0,26	-0,76
<b>2019</b>	2,59	0,28	0,41	1,16	2,26	3,17	1,33	-0,14	2,42	2,65	-1,11	3,02	19,47
<b>IPCA + 5,87%</b>	0,82	0,89	1,18	1,05	0,63	0,44	0,71	0,61	0,44	0,62	0,97	1,63	10,45
<b>p.p. Indx</b>	1,77	-0,61	-0,77	0,11	1,63	2,73	0,61	-0,75	1,98	2,02	-2,08	1,39	9,02
<b>2020</b>	0,22	-1,87	-11,33	2,99	2,79	3,10	--	--	--	--	--	--	-4,82
<b>IPCA + 5,87%</b>	0,71	0,66	0,57	0,14	0,07	0,74	--	--	--	--	--	--	2,92
<b>p.p. Indx</b>	-0,49	-2,53	-11,90	2,85	2,72	2,36	--	--	--	--	--	--	-7,74

#### Evolução da Rentabilidade

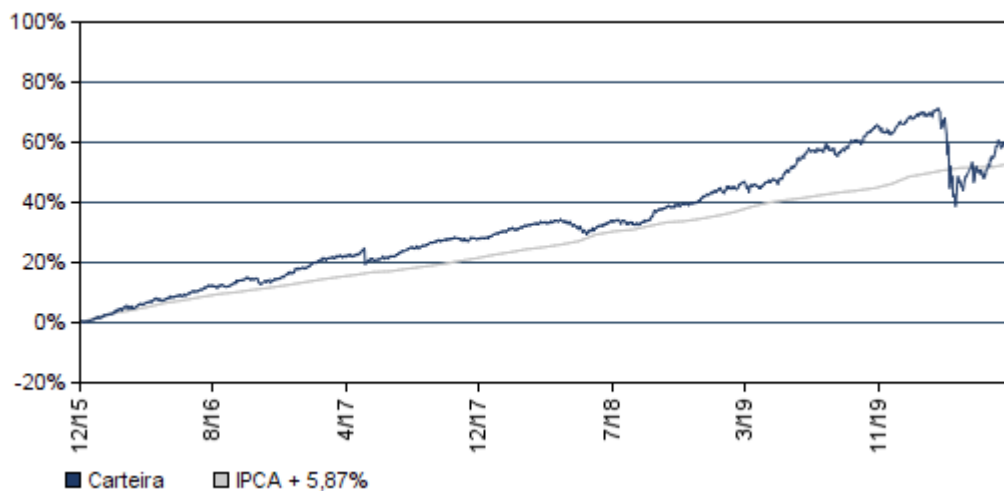

#### Rentabilidades Mensais - 12 últimos meses

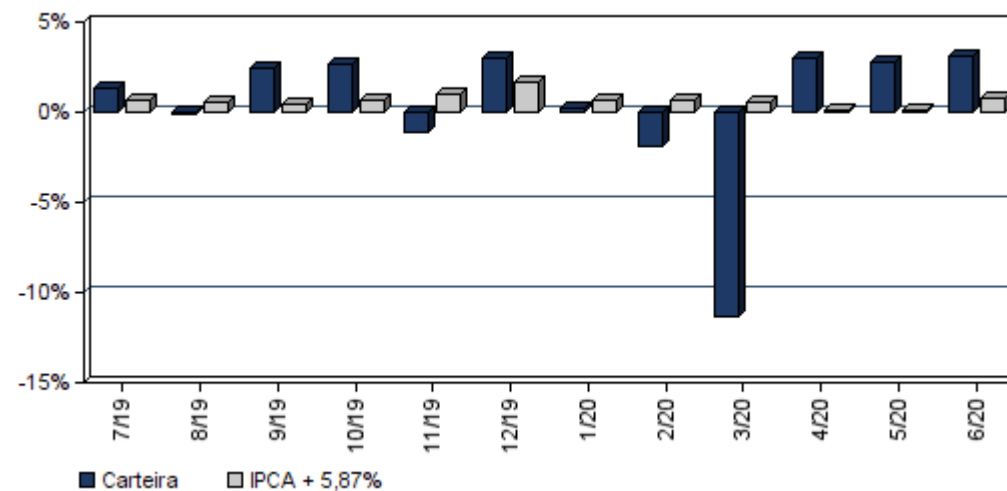

### EXTRATO CONSOLIDADO DE ATIVOS

#### Análise de Risco / Retorno da Carteira

	Qtd.	Perct.	Período	Rentabilidade (%)			Volat. Anual
				Carteira	IPCA + 5,87%	p.p. Indx.	
Meses <b>acima</b> do Benchmark	26	61,9%					
Meses <b>abaixo</b> do Benchmark	16	38,1%					
	Rentab.	Mês					
<b>Maior</b> rentabilidade da Carteira	3,33%	out/18	<b>03 meses</b>	9,14	0,95	8,2	12,611
<b>Menor</b> rentabilidade da Carteira	-11,33%	mar/20	<b>06 meses</b>	-4,82	2,92	-7,7	20,716
			<b>12 meses</b>	3,14	8,15	-5,0	14,891
			<b>24 meses</b>	21,68	18,27	3,4	10,969
			<b>36 meses</b>	31,26	30,63	0,6	9,076
			<b>Desde o início</b>	59,96	52,93	7,0	7,871

#### Análise dos Fundos & Ativos da Carteira

##### Rentabilidades em Períodos Fechados (%)

Fundo / Indexador	No Mês	No Ano	3 meses	6 meses	12 meses	24 meses	36 meses
BB PREVIDENCIÁRIO RF TP IPCA III FI Var. do IPCA + 6% p.p.	1,09 0,34	2,51 -0,47	3,28 2,30	2,51 -0,47	7,73 -0,56	29,33 10,77	42,34 11,24
BB PREVIDENCIÁRIO RF ALOCAÇÃO ATIVA FIC FI Var. do IMA-GERAL TOTAL p.p.	0,95 -0,04	1,75 -0,12	2,96 0,07	1,75 -0,12	6,31 -0,21	12,52 0,09	12,52 0,09
CAIXA FIC BRASIL GESTÃO ESTRATÉGICA RF Var. do IMA-GERAL TOTAL p.p.	0,75 -0,24	4,63 2,76	3,27 0,39	4,63 2,76	9,82 3,31	12,11 4,07	12,11 4,07
SANTANDER RENDA FIXA ATIVO FIC FI Var. do IPCA p.p.	0,34 0,08	1,98 1,88	1,27 1,70	1,98 1,88	6,89 4,76	20,42 14,85	25,03 14,91
SANTANDER FIC FI IMA-B 5 TIT PUB RF Var. do IMA-B 5 p.p.	1,08 -0,04	3,10 -0,07	3,73 -0,04	3,10 -0,07	8,62 -0,19	24,28 -0,47	36,12 -0,77
SANTANDER FIC FI IMA-B INST TIT PUB RF LP Var. do IMA-B TOTAL p.p.	2,00 -0,05	-2,03 -0,37	4,83 -0,13	-2,03 -0,37	4,40 -0,54	34,09 -1,04	44,71 -1,49
FI CAIXA BRASIL IRF-M 1+ TP RF LP Var. do IRF-M 1+ p.p.	1,02 -0,02	5,88 -0,15	4,41 -0,12	5,88 -0,15	11,53 -0,26	32,77 -0,47	44,55 -1,05
FI CAIXA BRASIL IRF-M TP RF LP Var. do IRF-M TOTAL p.p.	0,77 -0,02	4,73 -0,13	3,33 -0,06	4,73 -0,13	9,54 -0,27	26,59 -0,49	37,48 -0,96

**EXTRATO CONSOLIDADO DE ATIVOS**

**Análise dos Fundos & Ativos da Carteira**

**Rentabilidades em Períodos Fechados (%)**

Fundo / Indexador	No Mês	No Ano	3 meses	6 meses	12 meses	24 meses	36 meses
BB PREVIDENCIÁRIO RF IMA-B TP FI Var. do IMA-B TOTAL p.p.	2,02 -0,03	-1,75 -0,08	4,90 -0,06	-1,75 -0,08	4,74 -0,20	34,48 -0,65	45,12 -1,09
FI CAIXA BRASIL IMA-B 5 TP RF LP Var. do IMA-B 5 p.p.	1,10 -0,02	3,04 -0,13	3,71 -0,06	3,04 -0,13	8,51 -0,30	24,21 -0,55	35,98 -0,92
BB PREVIDENCIÁRIO RF IDKA 2 Var. do IPCA p.p.	1,21 0,95	2,88 2,79	3,57 4,00	2,88 2,79	8,18 6,05	21,13 15,56	32,87 22,66
BB PREVIDENCIÁRIO RF IMA-B5+ TP FI Var. do IMA-B 5+ p.p.	2,80 -0,04	-5,38 -0,11	5,82 -0,17	-5,38 -0,11	1,87 -0,10	42,80 -0,75	51,23 -1,10
BB PREVIDENCIÁRIO RF IRF-M 1 TP FIC FI Var. do IRF-M 1 p.p.	0,26 -0,03	2,45 -0,14	1,06 -0,09	2,45 -0,14	5,71 -0,30	13,15 -0,52	21,70 -0,85
BB PREVIDENCIÁRIO RF IRF-M TP FI Var. do IRF-M TOTAL p.p.	0,77 -0,01	4,68 -0,18	3,26 -0,13	4,68 -0,18	9,51 -0,30	26,49 -0,59	37,50 -0,94
CAIXA NOVO BRASIL FIC IMA-B RF LP Var. do IMA-B TOTAL p.p.	2,02 -0,02	-1,86 -0,19	4,83 -0,13	-1,86 -0,19	4,56 -0,39	34,21 -0,92	44,88 -1,33
FI CAIXA BRASIL REFERENCIADO DI LP % do CDI	0,24 112,78	1,37 77,63	0,58 77,68	1,37 77,63	4,03 87,20	10,44 93,00	18,40 94,73
BB PREVIDENCIÁRIO RF IMA-B FI Var. do IMA-B TOTAL p.p.	2,03 -0,02	-1,94 -0,28	4,87 -0,09	-1,94 -0,28	4,50 -0,44	34,26 -0,87	45,03 -1,18
BB PREVIDENCIÁRIO RF PERFIL FIC FI % do CDI	0,26 120,81	1,37 77,77	0,78 104,77	1,37 77,77	4,06 87,93	10,51 93,55	18,70 96,26
BB PREVIDENCIÁRIO RF FLUXO FIC FI % do CDI	0,13 59,99	1,24 70,48	0,49 65,66	1,24 70,48	3,50 75,77	7,99 78,82	7,99 78,82
SANTANDER FIC FI EXTRA PLUS RF REF DI % do CDI	0,04 17,84	0,06 3,42	0,04 5,33	0,06 3,42	1,80 38,92	6,07 54,04	11,63 59,88
SANTANDER FIC FI MASTER REF DI % do CDI	0,12 56,75	0,58 32,86	0,28 38,25	0,58 32,86	2,79 60,42	8,39 74,70	15,45 79,55
BRADESCO FI REFERENCIADO DI PREMIUM % do CDI	0,26 120,39	1,15 65,49	0,52 70,86	1,15 65,49	3,89 84,20	10,37 92,33	18,70 96,27
BRADESCO INST FIC FI RF IMA-B Var. do IMA-B TOTAL p.p.	2,09 0,04	-1,70 -0,04	5,16 0,20	-1,70 -0,04	4,85 -0,10	35,14 0,01	45,86 -0,35

**EXTRATO CONSOLIDADO DE ATIVOS**

**Análise dos Fundos & Ativos da Carteira**

**Rentabilidades em Períodos Fechados (%)**

Fundo / Indexador	No Mês	No Ano	3 meses	6 meses	12 meses	24 meses	36 meses
CARTÃO DE COMPRA SUPPLIER FIDC % do CDI	0,31 146,30	2,36 133,70	1,03 139,33	2,36 133,70	5,79 125,28	13,72 122,16	23,46 120,79
FIA CAIXA BRASIL IBOVESPA Var. do IBOVESPA p.p.	8,61 -0,15	-17,75 0,06	29,78 -0,40	-17,75 0,06	-5,96 -0,11	29,82 -0,82	10,57 -0,80
BB PREVIDENCIÁRIO AÇÕES GOVERNANÇA FI Var. do IBOVESPA p.p.	8,89 0,14	-17,46 0,34	30,78 0,60	-17,46 0,34	-3,93 1,92	35,59 4,96	14,50 5,16
SANTANDER FIC FI PETROBRAS PLUS AÇÕES Var. do IBOVESPA p.p.	7,01 -1,75	-30,93 -13,12	57,21 27,03	-30,93 -13,12	-26,43 -20,58	11,60 -19,04	59,51 8,38
ICATÚ VANGUARDA DIVIDENDOS FIA Var. do IBOVESPA p.p.	7,89 -0,86	-20,06 -2,25	21,11 -9,07	-20,06 -2,25	-6,28 -0,43	-3,19 0,76	-3,19 0,76
BRADESCO FIA SMALL CAP PLUS Var. do Índice Small Cap - SMLL p.p.	8,50 -5,93	-15,58 5,15	31,97 -0,52	-15,58 5,15	6,25 1,10	52,81 3,80	84,44 14,61
AZ QUEST SMALL MID CAPS FIC FIA Var. do IBOVESPA p.p.	8,63 -0,12	-20,26 -2,45	28,01 -2,17	-20,26 -2,45	7,24 13,09	45,66 15,02	93,56 42,44
BB AÇÕES SMALL CAPS FIC FI Var. do IBOVESPA p.p.	13,39 4,63	-25,06 -7,26	30,82 0,65	-25,06 -7,26	-2,60 3,26	34,82 4,18	48,71 -2,41
BRADESCO FIA DIVIDENDOS Var. do IBOVESPA p.p.	5,36 -3,40	-22,26 -4,46	20,25 -9,93	-22,26 -4,46	-14,42 -8,56	19,49 -11,15	37,01 -14,11
BB PREVIDENCIÁRIO AÇÕES VALOR FIC FIA Var. do IBOVESPA p.p.	7,44 -1,32	-18,07 -0,26	25,16 -5,01	-18,07 -0,26	-4,94 0,92	-3,18 0,14	-3,18 0,14
GERAÇÃO FIA Var. do IBOVESPA p.p.	8,60 -0,16	-18,80 -1,00	28,15 -2,03	-18,80 -1,00	-8,80 -2,95	24,60 -6,04	26,89 -24,23
CAIXA VALOR RPPS FIC AÇÕES Var. do IBOVESPA p.p.	9,33 0,57	-15,92 1,88	28,43 -1,75	-15,92 1,88	5,63 11,48	10,66 13,13	10,66 13,13
FIC FIA CAIXA VALOR DIVIDENDOS RPPS Var. do IBOVESPA p.p.	4,58 -4,17	-16,79 1,02	20,57 -9,61	-16,79 1,02	-2,34 3,52	2,00 4,47	2,00 4,47
CAIXA FIC FI CAP PROT BOL VAL MULTIM Var. do IBOVESPA p.p.	0,11 -8,65	1,79 19,60	0,62 -29,55	1,79 19,60	5,40 11,25	17,63 -6,90	17,63 -6,90
CDI	0,22	1,76	0,74	1,76	4,62	11,23	19,43

**EXTRATO CONSOLIDADO DE ATIVOS**

**Análise dos Fundos & Ativos da Carteira**

**Rentabilidades em Períodos Fechados (%)**

Fundo / Indexador	No Mês	No Ano	3 meses	6 meses	12 meses	24 meses	36 meses
IMA - B	2,05	-1,66	4,96	-1,66	4,95	35,13	46,21
IMA - B 5	1,12	3,17	3,77	3,17	8,81	24,75	36,90
IMA - B 5+	2,84	-5,26	5,99	-5,26	1,97	43,55	52,33
IMA - GERAL	0,99	1,87	2,89	1,87	6,52	23,45	33,90
IRF - M	0,79	4,86	3,39	4,86	9,81	27,08	38,44
IRF - M 1	0,28	2,60	1,15	2,60	6,01	13,67	22,54
IRF - M 1+	1,04	6,03	4,53	6,03	11,80	33,23	45,60
IBOVESPA	8,76	-17,80	30,18	-17,80	-5,85	30,64	51,12
IFIX	5,59	-12,24	12,52	-12,24	6,86	32,05	35,31
SMALL CAP	14,43	-20,73	32,49	-20,73	5,15	49,01	69,83
IPCA + 4,61%	0,64	2,32	0,66	2,32	6,86	15,49	26,05
IPCA + 4,81%	0,65	2,42	0,71	2,42	7,06	15,93	26,77
IPCA + 5,06%	0,67	2,54	0,77	2,54	7,32	16,48	27,67
IPCA + 5,27%	0,69	2,64	0,81	2,64	7,54	16,94	28,43
IPCA + 5,43%	0,70	2,72	0,85	2,72	7,70	17,30	29,02

**EXTRATO CONSOLIDADO DE ATIVOS**

**Análise dos Fundos & Ativos da Carteira**

**Rentabilidades em Períodos Fechados (%)**

Fundo / Indexador	No Mês	No Ano	3 meses	6 meses	12 meses	24 meses	36 meses
IPCA + 5,5%	0,71	2,75	0,87	2,75	7,77	17,45	29,27
IPCA + 5,54%	0,71	2,77	0,88	2,77	7,81	17,54	29,42
IPCA + 5,61%	0,72	2,80	0,89	2,80	7,89	17,70	29,67
IPCA + 5,67%	0,72	2,83	0,91	2,83	7,95	17,83	29,89
IPCA + 5,71%	0,73	2,85	0,92	2,85	7,99	17,92	30,04
IPCA + 5,74%	0,73	2,86	0,92	2,86	8,02	17,99	30,15
IPCA + 5,77%	0,73	2,88	0,93	2,88	8,05	18,05	30,26
IPCA + 5,78%	0,73	2,88	0,93	2,88	8,06	18,07	30,30
IPCA + 5,80%	0,73	2,89	0,94	2,89	8,08	18,12	30,37
IPCA + 5,81%	0,73	2,90	0,94	2,90	8,09	18,14	30,41
IPCA + 5,82%	0,73	2,90	0,94	2,90	8,10	18,16	30,44
IPCA + 5,83%	0,73	2,91	0,94	2,91	8,11	18,19	30,48
IPCA + 5,84%	0,74	2,91	0,95	2,91	8,12	18,21	30,52
IPCA + 5,85%	0,74	2,91	0,95	2,91	8,13	18,23	30,55
IPCA + 5,86%	0,74	2,92	0,95	2,92	8,14	18,25	30,59

**EXTRATO CONSOLIDADO DE ATIVOS**

**Análise dos Fundos & Ativos da Carteira**

**Rentabilidades em Períodos Fechados (%)**

Fundo / Indexador	No Mês	No Ano	3 meses	6 meses	12 meses	24 meses	36 meses
IPCA + 5,87%	0,74	2,92	0,95	2,92	8,15	18,27	30,63
IPCA + 5,88%	0,74	2,93	0,96	2,93	8,16	18,30	30,66
IPCA + 5,89%	0,74	2,93	0,96	2,93	8,17	18,32	30,70
IPCA + 6%	0,75	2,99	0,98	2,99	8,29	18,56	31,11
INPC + 4,61%	0,68	2,59	0,91	2,59	7,08	15,67	25,21
INPC + 4,81%	0,69	2,69	0,96	2,69	7,29	16,11	25,92
INPC + 5,06%	0,71	2,81	1,02	2,81	7,55	16,67	26,82
INPC + 5,27%	0,73	2,91	1,07	2,91	7,76	17,13	27,57
INPC + 5,43%	0,74	2,98	1,10	2,98	7,93	17,48	28,15
INPC + 5,54%	0,75	3,04	1,13	3,04	8,04	17,73	28,55
INPC + 5,61%	0,76	3,07	1,15	3,07	8,11	17,88	28,81
INPC + 5,67%	0,76	3,10	1,16	3,10	8,17	18,02	29,02
INPC + 5,71%	0,77	3,12	1,17	3,12	8,21	18,11	29,17
INPC + 5,74%	0,77	3,13	1,18	3,13	8,25	18,17	29,28
INPC + 5,77%	0,77	3,14	1,18	3,14	8,28	18,24	29,39

**EXTRATO CONSOLIDADO DE ATIVOS**

**Análise dos Fundos & Ativos da Carteira**

**Rentabilidades em Períodos Fechados (%)**

<b>Fundo / Indexador</b>	<b>No Mês</b>	<b>No Ano</b>	<b>3 meses</b>	<b>6 meses</b>	<b>12 meses</b>	<b>24 meses</b>	<b>36 meses</b>
INPC + 5,78%	0,77	3,15	1,19	3,15	8,29	18,26	29,43
INPC + 5,80%	0,77	3,16	1,19	3,16	8,31	18,31	29,50
INPC + 5,81%	0,77	3,16	1,19	3,16	8,32	18,33	29,53
INPC + 5,82%	0,77	3,17	1,20	3,17	8,33	18,35	29,57
INPC + 5,83%	0,77	3,17	1,20	3,17	8,34	18,37	29,61
INPC + 5,84%	0,78	3,18	1,20	3,18	8,35	18,40	29,64
INPC + 5,85%	0,78	3,18	1,20	3,18	8,36	18,42	29,68
INPC + 5,86%	0,78	3,19	1,20	3,19	8,37	18,44	29,72
INPC + 5,87%	0,78	3,19	1,21	3,19	8,38	18,46	29,75
INPC + 5,88%	0,78	3,20	1,21	3,20	8,39	18,49	29,79
INPC + 5,89%	0,78	3,20	1,21	3,20	8,40	18,51	29,83
INPC + 6%	0,79	3,25	1,24	3,25	8,51	18,75	30,23