

INSTITUTO MUNICIPAL DE PREVIDÊNCIA DE VIRADOURO - SP

C.N.P.J. (MF) 05.249.019/0001-90

ATA NÚMERO 05/2021 DA REUNIÃO ORDINÁRIA DOS MEMBROS DO CONSELHO MUNICIPAL DE PREVIDÊNCIA DE VIRADOURO – CMP.

Ata da reunião ordinária dos membros do Conselho Municipal de Previdência de Viradouro, realizada no vigésimo primeiro dia do mês de maio do ano de dois mil e vinte e um, as dez horas, na sede do prédio do IMPREV – INSTITUTO MUNICIPAL DE PREVIDÊNCIA DE VIRADOURO, localizado na Praça Sagrado Coração de Jesus nº 100, na cidade de Viradouro, Estado de São Paulo. Em razão da pandemia do coronavírus, foram tomadas todas as medidas de prevenção, mantendo o distanciamento necessário, participaram da reunião os conselheiros titulares: Sr. Paulo Renato Zamarioli, Sra. Jaqueline Ribeiro Beluzo, Sra. Silvia Roseli Bueno Galvão, e o Presidente do Conselho Municipal de Previdência Sr. Sr. Luciano Alves Garcia, e o Sr. Gestor do IMPREV Sr. Cristiano dos Santos Monteiro. Com quórum suficiente para deliberação, o presidente do conselho iniciou a reunião com a seguinte pauta, previamente informada, passando a palavra para o Gestor que fez: **D-: Apresentação do relatório de Investimentos** do mês de abril de 2.021 e do cenário econômico, o Gestor fez a apresentação dos investimentos, destacou a rentabilidade negativa, a carteira de investimentos não conseguiu atingir a meta atuarial mensal, o mesmo fez uma breve explanação sobre a composição da carteira e os diferentes rendimentos, e das movimentações do mês de abril. No consolidado da carteira a rentabilidade no exercício foi de 0,31%, e a meta atuarial anual (IPCA + 5,44% a.a.) foi de 4,13%, no mês de abril de 2021 a rentabilidade da carteira foi de 1,27%, a meta atuarial no mês (IPCA + 5,44% a.a.) foi de 0,73%, colocado em votação o relatório de investimentos, foi aprovado por unanimidade dos presentes; **II-: Benefícios Previdenciários** Benefícios Previdenciários no mês de abril não houve concessão de benefícios previdenciários; **II-: Apresentação pelo Gestor da Autarquia, dos balancetes das Receitas e Despesas e os Demonstrações Contábeis e Financeiras** do mês de abril de 2021, a receita arrecadada foi de R\$ 411.821,50 (quatrocentos e onze mil oitocentos e vinte e um reais e cinquenta centavos), contra uma despesa paga de R\$ 275.160,80 (duzentos e setenta e cinco mil cento e sessenta reais e oitenta centavos), sendo 33.175,65 (trinta e três mil cento e setenta e cinco reais e sessenta e cinco centavos) com despesas administrativas, e R\$ 241.982,55 (duzentos e quarenta e um mil

Praça Sagrado Coração de Jesus, nº100 - CENTRO - CEP: 14740-000 - VIRADOURO - SP

TELEFONE: (17) 3392-4051 - www.previdencia.viradouro.sp.gov.br - EMAIL: imprev@bol.com.br

INSTITUTO MUNICIPAL DE PREVIDÊNCIA DE VIRADOURO - SP

C.N.P.J. (MF) 05.249.019/0001-90

novecentos e oitenta e dois reais e cinquenta e cinco centavos) com despesas previdenciárias, foi colocado à disposição dos senhores conselheiros toda a documentação concernente à execução orçamentária, os relatórios contábeis mensais, e as aplicações dos recursos previdenciários, os valores de depósitos em bancos, relativos ao mês de abril de 2021, colocado o item em votação, foi aprovado pela unanimidade dos presentes; **III) Resoluções e Procedimentos e Manuais** após análises, e as devidas alterações ficam aprovados as Resoluções 158/2021 Regimento Interno do Conselho Municipal de Previdência, Resolução 160/2021 Regimento Interno Comitê de Investimentos, Resolução 161/2021 Código de Ética do IMPREV, Resolução 162/2021 Plano de Capacitação para o exercício de 2021, Resolução 163/2021 Plano de Preparação para Aposentadoria, Resolução 164/2021 Política de Segurança da Informação do IMPREV, Resolução 167/2021 Regulamento para Comprovação de Dependentes, Manuais e Procedimentos de: Concessão de Aposentadorias Voluntárias; Concessão de Aposentadorias Compulsórias; Voluntárias Concessão de Aposentadorias Por Incapacidade Permanente; Concessão de Aposentadorias Especiais; Concessão de Pensão Por Morte dos Ativos; Concessão de Pensão Por Morte Aposentados; Revisões de Aposentadorias e Pensões; Elaboração da Política de Investimentos; Autorização de Aplicação e Resgates de Investimentos; Credenciamento das Instituições Financeiras; Gestão da Folha de Pagamento de Benefícios; Check List Tecnologia da Informação, colocado os itens em votação, foram aprovados por unanimidade dos presentes **IV)-: PALAVRA LIVRE**; Nada mais a deliberar, redigida esta ata pelo secretário, Sr. Luciano Alves Garcia, às onze horas e quarenta e cinco minutos o presidente do conselho deu por encerrada a reunião, por serem verdadeiros os fatos constantes desta ata, assinam os conselheiros presentes.

LUCIANO ALVES GARCIA
Presidente do CMP

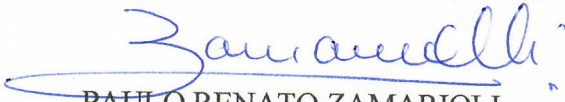
PAULO RENATO ZAMARIOLI
Membro do CMP

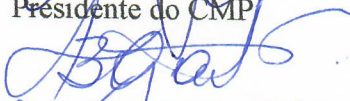
SILVIA R. BUENO GALVÃO
Membro do CMP

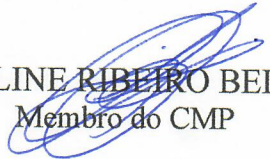
JAQUELINE RIBEIRO BELUZO
Membro do CMP

CRISTIANO DOS SANTOS MONTEIRO
Gestor do IMPREV

IMPREV INST MUN PREV DE VIRADOURO

Praça Francisco Braga, 58

05249019/0001-90

Exercício: 2021

BALANCETE DA RECEITA DE ABRIL (01/04/2021 A 30/04/2021)

IMPREV - INST MUN PREV DE VIRADOURO

Pag 01 de 06

Código	Ficha	Especificação	Vínculo	Orçada	Arrec. Anterior	Arrec. Período	Arrec. Total	Diferença
1000.00.0.0.00.00		RECEITAS CORRENTES		3.773.000,00	424.600,75	197.442,99	622.043,74	-3.150.956,26
1200.00.0.0.00.00		CONTRIBUIÇÕES		2.980.000,00	396.222,75	197.442,99	593.665,74	-2.386.334,26
1210.00.0.0.00.00		CONTRIBUIÇÕES SOCIAIS		2.980.000,00	396.222,75	197.442,99	593.665,74	-2.386.334,26
1218.00.0.0.00.00		CONTRIBUIÇÕES SOCIAIS ESPECÍFICAS DE ESTADOS/DF E MUNICÍPIOS		2.980.000,00	396.222,75	197.442,99	593.665,74	-2.386.334,26
1218.01.0.0.00.00		CONTRIB. SERVIDOR CIVIL P/ PLANO SEGURIDADE SOCIAL-CPSSS		2.980.000,00	396.222,75	197.442,99	593.665,74	-2.386.334,26
1218.01.1.0.00.00		CPSSS DO SERVIDOR CIVIL ATIVO		2.980.000,00	396.222,75	197.442,99	593.665,74	-2.386.334,26
1218.01.1.1.00.00		CPSSS DO SERVIDOR CIVIL ATIVO - PRINCIPAL		2.980.000,00	396.222,75	197.442,99	593.665,74	-2.386.334,26
1218.01.1.1.01.01		CPSSS DO SERVIDOR CIVIL ATIVO-PREFEITURA		2.810.000,00	366.773,33	187.260,35	554.033,68	-2.255.966,32
1218.01.1.1.01.01	001	CPSSS DO SERVIDOR CIVIL ATIVO-PREFEITURA	04-610 000	2.810.000,00	366.773,33	187.260,35	554.033,68	-2.255.966,32
1218.01.1.1.02.02		CPSSS DO SERVIDOR CIVIL ATIVO-CÂMARA		43.000,00	6.469,32	0,00	6.469,32	-36.530,68
1218.01.1.1.02.02	002	CPSSS DO SERVIDOR CIVIL ATIVO-CÂMARA	04-610 000	43.000,00	6.469,32	0,00	6.469,32	-36.530,68
1218.01.1.1.03.03		CPSSS DO SERVIDOR CIVIL ATIVO-SAV		54.000,00	17.765,76	8.595,94	26.361,70	-27.638,30
1218.01.1.1.03.03	003	CPSSS DO SERVIDOR CIVIL ATIVO-SAV	04-610 000	54.000,00	17.765,76	8.595,94	26.361,70	-27.638,30
1218.01.1.1.04.04		CPSSS DO SERVIDOR CIVIL ATIVO-IMPREV		24.000,00	3.785,31	1.261,77	5.047,08	-18.952,92
1218.01.1.1.04.04	004	CPSSS DO SERVIDOR CIVIL ATIVO-IMPREV	04-610 000	24.000,00	3.785,31	1.261,77	5.047,08	-18.952,92
1218.01.1.1.05.05		CPSSS DO SERVIDOR CIVIL ATIVO-AUX. DOENÇA		12.000,00	0,00	0,00	0,00	-12.000,00
1218.01.1.1.05.05	005	CPSSS DO SERVIDOR CIVIL ATIVO-AUX. DOENÇA	04-610 000	12.000,00	0,00	0,00	0,00	-12.000,00
1218.01.1.1.06.06		CPSSS DO SERVIDOR CIVIL ATIVO-AFASTADO DO CARGO		37.000,00	1.429,03	324,93	1.753,96	-35.246,04
1218.01.1.1.06.06	006	CPSSS DO SERVIDOR CIVIL ATIVO-AFASTADO DO CARGO	04-610 000	37.000,00	1.429,03	324,93	1.753,96	-35.246,04
1300.00.0.0.00.00		RECEITA PATRIMONIAL		771.000,00	0,00	0,00	0,00	-771.000,00
1320.00.0.0.00.00		VALORES MOBILIÁRIOS		771.000,00	0,00	0,00	0,00	-771.000,00
1321.00.0.0.00.00		JUROS E CORREÇÕES MONETÁRIAS		771.000,00	0,00	0,00	0,00	-771.000,00
1321.00.4.0.00.00		REMUNERAÇÃO-REC. DO REGIME PRÓPRIO DE PREV. SOCIAL- RPPS		771.000,00	0,00	0,00	0,00	-771.000,00
1321.00.4.1.00.00		REMUNERAÇÃO RECURSOS DO RPPS - PRINCIPAL		771.000,00	0,00	0,00	0,00	-771.000,00
1321.00.4.1.00.01		REMUNERAÇÃO DOS RECURSOS DO RPPS - RENDA VARIÁVEL		190.000,00	0,00	0,00	0,00	-190.000,00
1321.00.4.1.00.01	007	REMUNERAÇÃO DOS RECURSOS DO RPPS - RENDA VARIÁVEL	04-601 000	190.000,00	0,00	0,00	0,00	-190.000,00
1321.00.4.1.00.02		REMUNERAÇÃO DOS RECURSOS DO RPPS - RENDA FIXA		581.000,00	0,00	0,00	0,00	-581.000,00
1321.00.4.1.00.02	008	REMUNERAÇÃO DOS RECURSOS DO RPPS - RENDA FIXA	04-601 000	581.000,00	0,00	0,00	0,00	-581.000,00
1900.00.0.0.00.00		OUTRAS RECEITAS CORRENTES		22.000,00	28.378,00	0,00	28.378,00	6.378,00
1990.00.0.0.00.00		DEMAIS RECEITAS CORRENTES		22.000,00	28.378,00	0,00	28.378,00	6.378,00
1990.03.0.0.00.00		COMPENSAÇÕES FINANCEIRAS ENTRE O REGIME GERAL E OS RPPS		22.000,00	28.378,00	0,00	28.378,00	6.378,00
1990.03.1.0.00.00		COMPENSAÇÕES FINANCEIRAS ENTRE O REGIME GERAL E OS RPPS		22.000,00	28.378,00	0,00	28.378,00	6.378,00
1990.03.1.1.00.00		COMPENS.FINANC.ENTRE O RGPS E OS RPPS - PRINCIPAL		22.000,00	28.378,00	0,00	28.378,00	6.378,00
1990.03.1.1.00.01		COMPENSAÇÕES FINANC. ENTRE O REG.GERAL E OS RPPS - PRINCIPAL		22.000,00	28.378,00	0,00	28.378,00	6.378,00
1990.03.1.1.00.01	009	COMPENSAÇÕES FINANC. ENTRE O REG.GERAL E OS RPPS - PRINCIPAL	04-620 000	22.000,00	28.378,00	0,00	28.378,00	6.378,00
7000.00.0.0.00.00		RECEITAS CORRENTES (INTRA)		3.727.000,00	450.741,93	214.378,51	665.120,44	-3.061.879,56
7200.00.0.0.00.00		CONTRIBUIÇÕES (INTRA)		3.727.000,00	450.741,93	214.378,51	665.120,44	-3.061.879,56

IMPREV INST MUN PREV DE VIRADOURO

Praça Francisco Braga, 58

05249019/0001-90

Exercício: 2021

BALANCETE DA RECEITA DE ABRIL (01/04/2021 A 30/04/2021)**IMPREV - INST MUN PREV DE VIRADOURO**

Pag 02 de 06

Código	Ficha	Especificação	Vínculo	Orçada	Arrec. Anterior	Arrec. Período	Arrec. Total	Diferença
7210.00.0.0.00.00		CONTRIBUIÇÕES SOCIAIS (INTRA)		3.727.000,00	450.741,93	214.378,51	665.120,44	-3.061.879,56
7218.00.0.0.00.00		CONTRIBUIÇÕES SOCIAIS ESPECÍFICAS DE ESTADOS, DF E MUNICÍPIO		3.727.000,00	450.741,93	214.378,51	665.120,44	-3.061.879,56
7218.03.0.0.00.00		CPSSS PATRONAL - SERVIDOR CIVIL - ESPECÍFICO DE EST/DF/MUN (3.727.000,00	450.741,93	214.378,51	665.120,44	-3.061.879,56
7218.03.1.0.00.00		CPSSS PATRONAL - SERVIDOR CIVIL ATIVO (INTRA)		3.727.000,00	450.741,93	214.378,51	665.120,44	-3.061.879,56
7218.03.1.1.00.00		CPSSS PATRONAL - SERVIDOR CIVIL ATIVO - PRINCIPAL		3.727.000,00	450.741,93	214.378,51	665.120,44	-3.061.879,56
7218.03.1.1.00.01		CPSSS PATRONAL - SERVIDOR CIVIL ATIVO - PREFEITURA		3.500.000,00	418.635,22	199.547,94	618.183,16	-2.881.816,84
7218.03.1.1.00.01	010	CPSSS PATRONAL - SERVIDOR CIVIL ATIVO - PREFEITURA	04-610 000	3.500.000,00	418.635,22	199.547,94	618.183,16	-2.881.816,84
7218.03.1.1.00.02		CPSSS PATRONAL - SERVIDOR CIVIL ATIVO - CÂMARA		58.000,00	7.023,82	3.759,60	10.783,42	-47.216,58
7218.03.1.1.00.02	011	CPSSS PATRONAL - SERVIDOR CIVIL ATIVO - CÂMARA	04-610 000	58.000,00	7.023,82	3.759,60	10.783,42	-47.216,58
7218.03.1.1.00.03		CPSSS PATRONAL - SERVIDOR CIVIL ATIVO - SAV		62.000,00	19.288,54	9.332,73	28.621,27	-33.378,73
7218.03.1.1.00.03	012	CPSSS PATRONAL - SERVIDOR CIVIL ATIVO - SAV	04-610 000	62.000,00	19.288,54	9.332,73	28.621,27	-33.378,73
7218.03.1.1.00.04		CPSSS PATRONAL - SERVIDOR CIVIL ATIVO - IMPREV		28.000,00	4.109,76	1.369,92	5.479,68	-22.520,32
7218.03.1.1.00.04	013	CPSSS PATRONAL - SERVIDOR CIVIL ATIVO - IMPREV	04-610 000	28.000,00	4.109,76	1.369,92	5.479,68	-22.520,32
7218.03.1.1.00.05		CPSSS PATRONAL - SERVIDOR CIVIL ATIVO - AUXÍLIO DOENÇA		17.000,00	0,00	0,00	0,00	-17.000,00
7218.03.1.1.00.05	014	CPSSS PATRONAL - SERVIDOR CIVIL ATIVO - AUXÍLIO DOENÇA	04-610 000	17.000,00	0,00	0,00	0,00	-17.000,00
7218.03.1.1.00.06		CPSSS PATRONAL - SERVIDOR CIVIL ATIVO - AFASTADO DO CARGO		62.000,00	1.684,59	368,32	2.052,91	-59.947,09
7218.03.1.1.00.06	015	CPSSS PATRONAL - SERVIDOR CIVIL ATIVO - AFASTADO DO CARGO	04-610 000	62.000,00	1.684,59	368,32	2.052,91	-59.947,09

TOTAL ORÇAMENTÁRIO

7.500.000,00

875.342,68

411.821,50

1.287.164,18

-6.212.835,82

				Arrec. Anterior	Arrec. Período	Arrec. Total
DEVEDORES DIVERSOS				0,00	0,00	0,00
9003	9003	Salario Maternidade	190 - 000 NV			0,00
PERDAS DE INVESTIMENTOS (IPC09) - RESGATE				0,00	0,00	0,00
9025	9025	RESGATE P/ ORÇAMENTÁRIA - C.E.F. 600 - 000				0,00
9026	9026	RESGATE P/ ORÇAMENTÁRIA BRADES 300 - 000				0,00
9027	9027	RESGATE P/ ORÇAMENTÁRIA - B.B. - 10005 - 000				0,00
9028	9028	RESGATE P/ ORÇAMENTÁRIA - B.B.-15006 - 000				0,00
9029	9029	RESGATE P/ ORÇAMENTÁRIA - SANTA CRUZ - 000				0,00
9030	9030	RESGATE P/ ORÇAMENTÁRIA - QUESTÃO 1 - 000				0,00
9031	9031	RESGATE P/ ORÇAMENTÁRIA - OURINHAS - 000				0,00
9033	9033	RESGATE P/ ORÇAMENTÁRIA - GERAÇÃO I - 000				0,00
9035	9035	RESGATE P/ ORÇAMENTÁRIA - GERAÇÃO I - 000				0,00
CONSIGNACOES				82.421,09	27.818,63	110.239,72
9005	9005	ISS - Retenção Servidores/Terceiros	190 - 000 NV			0,00
9006	9006	Pensão Alimentícia	190 - 000 NV	3.525,36	1.175,12	4.700,48
9010	9010	SÃO FRANCISCO ODONTOLOGIA	190 - 000			0,00
9002	9002	REPASSE PARA PAGAMENTO APOSENTADO	190 - 000			0,00

IMPREV INST MUN PREV DE VIRADOURO

Praça Francisco Braga, 58

05249019/0001-90

Exercício: 2021

BALANCETE DA RECEITA DE ABRIL (01/04/2021 A 30/04/2021)

IMPREV - INST MUN PREV DE VIRADOURO

Pag 03 de 06

Código	Ficha	Especificação	Vínculo	Orçada	Arrec. Anterior	Arrec. Período	Arrec. Total	Diferença
					Arrec. Anterior	Arrec. Período	Arrec. Total	
9001	9001	Empresmito Consignado Santander	190 - 000		45.809,26	15.099,56	60.908,82	
9011	9011	EMPRESTIMO CONSIGNADO CAIXA ECONOMICA FEDERAL	000 - 000		5.957,04	2.205,65	8.162,69	
9007	9007	EMPRÉSTIMO CONSIGNADO BANCO DO BRASIL	000 - 000 NV		13.598,83	4.857,04	18.455,87	
9014	9014	PAGAMENTO CAMISetas PARCELADO	000 - 000				0,00	
9004	9004	I.R.R.F. Retenção Servidores/Terceiros	190 - 000 NV		13.530,60	4.481,26	18.011,86	
9008	9008	CONTRIBUIÇÃO SINDICAL	190 - 000				0,00	
CREDORES DIVERSOS					0,00	0,00	0,00	
9016	9016	INSS FORNECEDORES	190 - 000				0,00	
9017	9017	ISS FORNECEDORES	190 - 000				0,00	
9036	9036	Ajuste	190 - 000				0,00	
AJUSTE P/ PERDAS INVESTIMENTO (Principal)					0,00	0,00	0,00	
9012	9012	Ajuste de Perda de Investimento Renda Fixa	600 - 000				0,00	
9013	9013	Ajuste de Perda de Investimento Renda Variável	600 - 000				0,00	
TRANSFERENCIA FINANCEIRA					30.640,38	10.213,46	40.853,84	
7001	7001	Repasso Previdenciario Pag. de Respo. do Beneficiario	000 - 000 NV		30.640,38	10.213,46	40.853,84	
GANHOS/PERDAS DE INVEST.(IPC09) - VARIAÇÃO MENSAL					-583.845,67	773.915,31	190.069,64	
9018	9018	GANHOS/PERDAS - C.E.F.	600 - 000		9.619,11	310.981,38	320.600,49	
9019	9019	GANHOS/PERDAS - BRADESCO	600 - 000		-156.247,39	107.175,89	-49.071,50	
9020	9020	GANHOS/PERDAS - BANCO DO BRASIL	600 - 000		-87.604,84	12.692,95	-74.911,89	
9021	9021	GANHOS/PERDAS - BANCO DO BRASIL	600 - 000		-238.634,42	241.965,11	3.330,69	
9022	9022	GANHOS/PERDAS - SANTANDER	600 - 000		-31.208,18	7.701,39	-23.506,79	
9023	9023	GANHOS/PERDAS - QUEST SMALL	600 - 000		-4.010,36		-4.010,36	
9024	9024	GANHOS/PERDAS - OURINVEST	600 - 000		3.108,64	71.063,07	74.171,71	
9032	9032	GANHOS/PERDAS - GERAÇÃO FUTURO	600 - 000		-42.095,81		-42.095,81	
9034	9034	GANHOS/PERDAS - GERAÇÃO FUTURO	600 - 000		-30.430,22	18.779,40	-11.650,82	
9037	9037	GANHOS/PERDAS - ICATU VANGUARD	600 - 000		-6.342,20	3.556,12	-2.786,08	
OUTROS DEBITOS					0,00	0,00	0,00	
9009	9009	CONVENIO MEDICO SÃO FRANCISCO SAO PAULO	300 - 000				0,00	
TOTAL EXTRA ORÇAMENTÁRIO					-470.784,20	811.947,40	341.163,20	

TOTAL (ORÇAMENTÁRIO + EXTRA ORÇAMENTÁRIO)

1.628.327,38

Saldo do Exercício Anterior

Recurso	Banco	Conta	Tipo	Saldo Ex. Anterior
Próprio	033	45.0861.6	CM	10.613,29
21	11111900	Próprio	610 - 000 RPPS-CONTRIBUIÇÕES	10.613,29
MOVIMENTO	104	06.0000080-1	CM	7.563,94
10	11111900	MOVIMENTO	600 - 000 REGIME PRÓPRIO DE PREVIDÊNCIA	7.563,94
SANT. DESP. ADMI	033	45.000096-9	CM	10,00
14	111110604	SANT. DESP. ADMI	610 - 000 RPPS-CONTRIBUIÇÕES	10,00
BB RPPS PERFIL	001	150555-X		2.810.143,78

IMPREV INST MUN PREV DE VIRADOURO

Praça Francisco Braga, 58

05249019/0001-90

Exercício: 2021

BALANCETE DA RECEITA DE ABRIL (01/04/2021 A 30/04/2021)

IMPREV - INST MUN PREV DE VIRADOURO

Pag 04 de 06

Código	Ficha	Especificação	Vínculo	Orçada	Arrec. Anterior	Arrec. Período	Arrec. Total	Diferença
4	114110906	BB RPPS PERFIL			600 - 000	REGIME PRÓPRIO DE PREVIDÊNCIA		2.810.143,78
BB RPPS AT MODER								
		001	150557-X					743.099,30
1	114110906	BB. RPPS ATUARIAL CONSERVADOR			600 - 000	REGIME PRÓPRIO DE PREVIDÊNCIA		264.976,17
2	114110906	BB. RPPS ATUARIAL CONSERVADOR			600 - 000	REGIME PRÓPRIO DE PREVIDÊNCIA		478.123,13
BB RPPS AT CONSE								
		001	1505510-X					407.969,78
2	114110906	BB RPPS ATUARIAL CONSERVADOR FI RENDA FI			600 - 000	REGIME PRÓPRIO DE PREVIDÊNCIA		407.969,78
BB RPPS RF IDKA								
		001	1505511-X					440.957,25
3	114110906	BB RPPS RF IDKA			600 - 000	REGIME PRÓPRIO DE PREVIDÊNCIA		428.587,70
6	114110906	BB RPPS RF IDKA			600 - 000	REGIME PRÓPRIO DE PREVIDÊNCIA		12.369,55
BB FLUXO 1								
		001	1505521-X					1.600.233,04
1	114110904	BB PREV RF FLUXO			600 - 000	REGIME PRÓPRIO DE PREVIDÊNCIA		1.600.233,04
BB. AÇÕES GOVERN								
		001	1505520-X					2.254.253,97
1	114111002	BB. PREVIDENCIA AÇÕES GOVERNANÇA			600 - 000	REGIME PRÓPRIO DE PREVIDÊNCIA		2.254.253,97
CAIXA FI NOVO BR								
		104	060000806-1					5.257.946,15
2	114110906	CAIXA NOVO BRASIL IMA-B FIC RENDA FIXA LP			600 - 000	REGIME PRÓPRIO DE PREVIDÊNCIA		5.257.946,15
BB AÇÕES SMALL C								
		001	1505514--X					1.219.029,10
1	114111002	BB AÇÕES SMALL CAPS			600 - 000	REGIME PRÓPRIO DE PREVIDÊNCIA		101.948,76
2	114111002	BB AÇÕES SMALL CAPS			600 - 000	REGIME PRÓPRIO DE PREVIDÊNCIA		1.117.080,34
FIDC OURINVEST								
		341	5750551-1					286.415,51
1	114110907	OURINVEST SUPPLIERCARD FIDC SENIO 1			600 - 000	REGIME PRÓPRIO DE PREVIDÊNCIA		185.172,26
2	114110907	OURINVEST SUPPLIERCARD FIDC SENIO 1			600 - 000	REGIME PRÓPRIO DE PREVIDÊNCIA		101.243,25
APLI. DESP. ADM								
		033	450000962-9					971.777,53
2	114111401	APLI. DESP. ADM			600 - 000	REGIME PRÓPRIO DE PREVIDÊNCIA		12.782,97
4	114111401	APLI. DESP. ADM			600 - 000	REGIME PRÓPRIO DE PREVIDÊNCIA		958.994,56
RPPS RF IMAB 5+								
		001	1505512-X					90.466,16
2	114110906	BB RPPS RF IMA-B 5+			600 - 000	REGIME PRÓPRIO DE PREVIDÊNCIA		90.466,16
SANT. IMA-B RF LP								
		033	450000867-6					427.156,68
2	114110906	SANTANDER IMA-B INSTITUCIONAL TITULOS PUBI			600 - 000	REGIME PRÓPRIO DE PREVIDÊNCIA		427.156,68
CAIXA FIA IBOVES								
		104	0600008019-1					7.057.715,11
1	114111002	CAIXA FIA BRASIL IBOVESPA			600 - 000	REGIME PRÓPRIO DE PREVIDÊNCIA		7.057.715,11
BRANDESCO DIVIDEN								
		237	499910-9					357.005,56
1	114111002	BRANDESCO DIVIDENDOS			600 - 000	REGIME PRÓPRIO DE PREVIDÊNCIA		41.870,09
2	114111002	BRANDESCO DIVIDENDOS			600 - 000	REGIME PRÓPRIO DE PREVIDÊNCIA		315.135,47
BB. PRE. RF IRF-								
		001	1505513-X					1.435.889,24
2	114110906	BB. PREVID. RF IRF-M			600 - 000	REGIME PRÓPRIO DE PREVIDÊNCIA		1.435.889,24
BRAD. FIA SMALL								
		237	499911-9					1.391.501,25
1	114111002	BRANDESCO FIA SMALL CAP PLUS			600 - 000	REGIME PRÓPRIO DE PREVIDÊNCIA		170.823,86
2	114111002	BRANDESCO FIA SMALL CAP PLUS			600 - 000	REGIME PRÓPRIO DE PREVIDÊNCIA		1.220.677,39
SANT. FIC IMA-B 5								
		033	45.0008610-6					227.437,07
1	114110906	SANT. FIC IMA-B 5 TIT PUB RF			600 - 000	REGIME PRÓPRIO DE PREVIDÊNCIA		174.219,79
2	114110906	SANT. FIC IMA-B 5 TIT PUB RF			600 - 000	REGIME PRÓPRIO DE PREVIDÊNCIA		53.217,28
000163063 QUEST								
		208	000163063-0					1.012.297,09

IMPREV INST MUN PREV DE VIRADOURO

Praça Francisco Braga, 58

05249019/0001-90

Exercício: 2021

BALANCETE DA RECEITA DE ABRIL (01/04/2021 A 30/04/2021)

IMPREV - INST MUN PREV DE VIRADOURO

Pag 05 de 06

Código	Ficha	Especificação	Vínculo	Orçada	Arrec.Anterior	Arrec. Período	Arrec. Total	Diferença
1	114111002	QUEST SMALL FIQ FIA			600 - 000	REGIME PRÓPRIO DE PREVIDÊNCIA		326.254,31
2	114111002	QUEST SMALL FIQ FIA			600 - 000	REGIME PRÓPRIO DE PREVIDÊNCIA		686.042,78
BB PREV IPCA III		001	1505516-X					710.064,12
1	114110908	BB. PREV. TP IPCA III			600 - 000	REGIME PRÓPRIO DE PREVIDÊNCIA		684.810,45
2	114110908	BB. PREV. TP IPCA III			600 - 000	REGIME PRÓPRIO DE PREVIDÊNCIA		25.253,67
GERACAO FIA		104	3360-9 GERAC					588.448,46
1	114111001	GERACAO FUTURO - GERACAO FIA			600 - 000	REGIME PRÓPRIO DE PREVIDÊNCIA		317.094,39
2	114111001	GERACAO FUTURO - GERACAO FIA			600 - 000	REGIME PRÓPRIO DE PREVIDÊNCIA		159.228,94
3	114111001	GERACAO FUTURO - GERACAO FIA			600 - 000	REGIME PRÓPRIO DE PREVIDÊNCIA		112.125,13
CAIXA IMA-B 5		104	06.0008014-1					3.177.935,54
1	114110908	CAIXA FI BRASIL IMA-B 5 TP RF LP			600 - 000	REGIME PRÓPRIO DE PREVIDÊNCIA		256.559,46
4	114110908	CAIXA IMA-B 5			600 - 000	REGIME PRÓPRIO DE PREVIDÊNCIA		408.512,76
8	114110908	CAIXA IMA-B 5			600 - 000	REGIME PRÓPRIO DE PREVIDÊNCIA		2.512.863,32
BB Prev IMA-B TP		001	1001542-X					1.698.417,70
1	114110906	BB Prev IMA-B TP			600 - 000	REGIME PRÓPRIO DE PREVIDÊNCIA		1.698.417,70
Conta Apl.Pasep		033	4500008614-6					266.615,73
1	114110904	FIC EXTRA PLUS APLICAÇÃO PASEP			600 - 000	REGIME PRÓPRIO DE PREVIDÊNCIA		266.615,73
CAIXA FI BRA.IRF		104	06.0008018-1					339.425,04
1	114110908	CAIXA FI BRASIL IRF-M RF LP			600 - 000	REGIME PRÓPRIO DE PREVIDÊNCIA		339.425,04
SANT. ATIVO RF		033	45008611-6					800.908,98
1	114110906	SANTANDER ATIVO RENDA FIXA			600 - 000	REGIME PRÓPRIO DE PREVIDÊNCIA		800.908,98
BB. ALOCAÇÃO		001	1505523-X					6.166.554,86
1	114110908	BB. PREVIDENCIA RENDA FIXA ALOCAÇÃO			610 - 000	RPPS-CONTRIBUIÇÕES		6.166.554,86
ICATU DIVIDENDO		237	585268-4					219.329,65
1	114111002	ICATU VANGUARDA DIVIDENDOS			600 - 000	REGIME PRÓPRIO DE PREVIDÊNCIA		219.329,65
BB PREV.AÇÕES VA		001	1505524-X					1.825.721,30
1	114111002	BB PREV. AÇÕES VALOR			600 - 000	REGIME PRÓPRIO DE PREVIDÊNCIA		1.825.721,30
CAIXA SMALL CAPS		104	06.0008021-1					1.340.456,63
1	114111002	CAIXA FIC AÇÕES SMALL CAPS			600 - 000	REGIME PRÓPRIO DE PREVIDÊNCIA		1.340.456,63
CAIXA DIVIDENDOS		104	06.0008022-1					1.291.802,29
1	114111002	CAIXA FIC AÇÕES VALOR DIVIDENDOS			600 - 000	REGIME PRÓPRIO DE PREVIDÊNCIA		1.291.802,29
CAIXA GESTÃO EST		104	06.0008023-1					5.133.052,12
1	114110906	CAIXA FIC GESTÃO ESTRATEGICA			600 - 000	REGIME PRÓPRIO DE PREVIDÊNCIA		5.133.052,12
ALOCAÇÃO ATIVA		237	499915-9					6.945.561,30
1	114110906	ALOCAÇÃO ATIVA			600 - 000	REGIME PRÓPRIO DE PREVIDÊNCIA		6.945.561,30
SANT. PETRO 2		033	4500008670-0					132.253,94
1	114111002	SANTANDER PETROBRAS 2 AÇÕES			600 - 000	REGIME PRÓPRIO DE PREVIDÊNCIA		132.253,94
CAIXA BDR NIVEL		104	0600008024-1					2.732.529,12
1	114110906	CAIXA BDR NIVEL 1			600 - 000	REGIME PRÓPRIO DE PREVIDÊNCIA		2.732.529,12
Total do Saldo								61.378.557,58

IMPREV INST MUN PREV DE VIRADOURO

Praça Francisco Braga, 58

05249019/0001-90

Exercício: 2021

BALANCETE DA RECEITA DE ABRIL (01/04/2021 A 30/04/2021)

IMPREV - INST MUN PREV DE VIRADOURO

Pag 06 de 06

Código	Ficha	Especificação	Vinculo	Orçada	Arrec.Anterior	Arrec. Período	Arrec. Total	Diferença
TOTAL GERAL							<hr/> <hr/>	63.006.884,96

Viradouro, 30 de abril de 2021

CRISTIANO DOS SANTOS MONTEIRO
GESTOR DO IMPREV

MARCELO DALMO CASTRO GARCIA
CONTADOR - CRC: 1SP-202888/O-8/SP

SILVIA ROSELI BUENO GALVÃO
TESOUREIRA

SILVIA ROSELI BUENO GALVÃO
TESOUREIRA

IMPREV INST MUN PREV DE VIRADOURO

Praça Francisco Braga, 58

05249019/0001-90

Exercício: 2021

BALANCETE DA DESPESA DE ABRIL (01/04/2021 A 30/04/2021)**IMPREV - INST MUN PREV DE VIRADOURO**

Pag 01 de 07

Fi	Func	Econ	Especificação	Vinculo	Dotação Atual	Emp no Mês	Liq no Mês	Emp A Pagar
Tipo					Empenho Atual	Liq Atual	Pago Mês	Pagto Atual
03	INSTITUTO MUNICIPAL DE PREVIDENCIA - IMPREV							
0313			IMPREV - INST. MUNIC. PREVID. VIRADOURO		7.496.000,00	279.085,38	279.085,38	6.004,16
031300			IMPREV - INST. MUNIC. PREVID. VIRADOURO		1.087.371,30	1.086.674,64	274.960,80	1.081.367,14
09.122.0112.2057.0000	Manutenção do IMPREV							
001	3.1.90.11.00		VENCIMENTOS E VANTAGENS FIXAS - PESSOAL CIVIL	04 - 610 000 NV	275.000,00 55.706,44	13.926,61 55.706,44	13.926,61 13.926,61	0,00 55.706,44
	3.1.90.11.01		VENCIMENTOS E SALÁRIOS		0,00 55.706,44	13.926,61 55.706,44	13.926,61 13.926,61	0,00 55.706,44
002	3.1.90.13.00		OBRIGAÇÕES PATRONAIS	04 - 610 000 NV	32.000,00 5.479,68	1.369,92 5.479,68	1.369,92 1.369,92	0,00 5.479,68
	3.1.90.13.99		OUTRAS OBRIGAÇÕES PATRONAIS		0,00 5.479,68	1.369,92 5.479,68	1.369,92 1.369,92	0,00 5.479,68
003	3.3.90.30.00		MATERIAL DE CONSUMO	04 - 610 000 NV	40.000,00 1.087,90	0,00 1.087,90	0,00 0,00	0,00 1.087,90
	3.3.90.30.99		OUTROS MATERIAIS DE CONSUMO		0,00 1.087,90	0,00 1.087,90	0,00 0,00	0,00 1.087,90
004	3.3.90.36.00		OUTROS SERVIÇOS DE TERCEIROS - PESSOA FÍSICA	04 - 610 000 NV	8.000,00 0,00	0,00 0,00	0,00 0,00	0,00 0,00
005	3.3.90.39.00		OUTROS SERVIÇOS DE TERCEIROS - PESSOA JURÍDICA	04 - 610 000 NV	300.000,00 57.970,47	21.805,70 57.970,47	21.805,70 17.681,12	5.307,50 52.662,97
	3.3.90.39.44		SERVIÇOS DE ÁGUA E ESGOTO		0,00 70,71	0,00 70,71	0,00 0,00	0,00 70,71
	3.3.90.39.81		SERVIÇOS BANCÁRIOS		0,00 39,80	0,00 39,80	0,00 0,00	0,00 39,80
	3.3.90.39.99		OUTROS SERVIÇOS DE TERCEIROS - PESS		0,00 57.859,96	21.805,70 57.859,96	21.805,70 17.681,12	5.307,50 52.552,46
006	4.4.90.51.00		OBRAS E INSTALAÇÕES	04 - 610 000 NV	400.000,00 0,00	0,00 0,00	0,00 0,00	0,00 0,00
007	4.4.90.52.00		EQUIPAMENTOS E MATERIAL PERMANENTE	04 - 610 000 NV	65.000,00 2.727,91	0,00 2.727,91	0,00 0,00	0,00 2.727,91
	4.4.90.52.36		MÁQUINAS, INSTALAÇÕES E UTENSÍLIOS		0,00 2.727,91	0,00 2.727,91	0,00 0,00	0,00 2.727,91
09.272.0112.2057.0000	Manutenção do IMPREV							
008	3.1.90.01.00		APOSENTADORIAS, RESERVA REMUNERADA E REFORMAS	04 - 600 001 NV	2.790.000,00 794.419,40	200.212,44 794.419,40	200.212,44 200.212,44	0,00 794.419,40

IMPREV INST MUN PREV DE VIRADOURO

Praça Francisco Braga, 58

05249019/0001-90

Exercício: 2021

BALANCETE DA DESPESA DE ABRIL (01/04/2021 A 30/04/2021)**IMPREV - INST MUN PREV DE VIRADOURO**

Pag 02 de 07

Fi	Func	Econ	Especificação	Vinculo	Dotação Atual	Emp no Mês	Liq no Mês	Emp A Pagar
Tipo					Empenho Atual	Liq Atual	Pago Mês	Pagto Atual
	3.1.90.01.01		PROVENTOS - PESSOAL CIVIL		0,00	195.511,96	195.511,96	0,00
					775.617,48	775.617,48	195.511,96	775.617,48
	3.1.90.01.99		OUTRAS APOSENTADORIAS		0,00	4.700,48	4.700,48	0,00
					18.801,92	18.801,92	4.700,48	18.801,92
009	3.1.90.03.00		PENSÕES DO RPPS E DO MILITAR	04 - 600 001 NV	622.000,00	41.770,71	41.770,71	696,66
					169.979,50	169.282,84	41.770,71	169.282,84
	3.1.90.03.01		PESSOAL CIVIL		0,00	36.677,65	36.677,65	696,66
					149.607,26	148.910,60	36.677,65	148.910,60
	3.1.90.03.99		OUTRAS PENSÕES		0,00	5.093,06	5.093,06	0,00
					20.372,24	20.372,24	5.093,06	20.372,24
010	3.1.90.05.00		OUTROS BENEFÍCIOS PREVIDENCIÁRIOS DO SERVIDOR OU DO MILITAR	04 - 600 001 NV	100.000,00	0,00	0,00	0,00
					0,00	0,00	0,00	0,00
99.999.0112.2057.0000 Manutenção do IMPREV								
011	9.9.99.99.00		RESERVA DE CONTINGÊNCIA	04 - 610 000 NV	2.864.000,00	0,00	0,00	0,00
					0,00	0,00	0,00	0,00
0313	IMPREV - INST. MUNIC. PREVID. VIRADOURO				4.000,00	200,00	200,00	0,00
031301	Manutenção do IMPREV				800,00	800,00	200,00	800,00
09.122.0112.2057.0000 Manutenção do IMPREV								
012	3.3.90.46.00		AUXÍLIO ALIMENTAÇÃO	01 - 600 000 NV	4.000,00	200,00	200,00	0,00
					800,00	800,00	200,00	800,00
	3.3.90.46.01		INDENIZAÇÃO AUXÍLIO ALIMENTAÇÃO		0,00	200,00	200,00	0,00
					800,00	800,00	200,00	800,00
TOTAL DO PODER					7.500.000,00	279.285,38	279.285,38	6.004,16
INSTITUTO MUNICIPAL DE PREVIDENCIA - IMPREV					1.088.171,30	1.087.474,64	275.160,80	1.082.167,14
TOTAL ORÇAMENTÁRIO					7.500.000,00	279.285,38	279.285,38	6.004,16
					1.088.171,30	1.087.474,64	275.160,80	1.082.167,14
DESPESA EXTRA ORÇAMENTÁRIA								
DEVEDORES DIVERSOS							0,00	0,00
9003	9003	313102	Salario Maternidade	190 - 000			0,00	0,00
PERDAS DE INVESTIMENTOS (IPC09) - RESGATE							0,00	0,00

IMPREV INST MUN PREV DE VIRADOURO

Praça Francisco Braga, 58

05249019/0001-90

Exercício: 2021

BALANCETE DA DESPESA DE ABRIL (01/04/2021 A 30/04/2021)**IMPREV - INST MUN PREV DE VIRADOURO**

Pag 03 de 07

Fi	Func	Econ	Especificação	Vinculo	Dotação Atual	Emp no Mês	Liq no Mês	Emp A Pagar
Tipo					Empenho Atual	Liq Atual	Pago Mês	Pagto Atual
9025	9025	313901	RESGATE P/ ORÇAMENTÁRIA - C.E.F.		600 - 000		0,00	0,00
9026	9026	313902	RESGATE P/ ORÇAMENTÁRIA BRADESCO		600 - 000		0,00	0,00
9027	9027	313903	RESGATE P/ ORÇAMENTÁRIA - B.B. - 100154-X		600 - 000		0,00	0,00
9028	9028	313904	RESGATE P/ ORÇAMENTÁRIA - B.B.-15055-X		600 - 000		0,00	0,00
9029	9029	313905	RESGATE P/ ORÇAMENTÁRIA - SANTANDER		600 - 000		0,00	0,00
9030	9030	313906	RESGATE P/ ORÇAMENTÁRIA - QUEST SMALL		600 - 000		0,00	0,00
9031	9031	313907	RESGATE P/ ORÇAMENTÁRIA - OURINVEST		600 - 000		0,00	0,00
9033	9033	313908	RESGATE P/ ORÇAMENTÁRIA - GERAÇÃO FUTURO - C.E.F.		600 - 000		0,00	0,00
9035	9035	313909	RESGATE P/ ORÇAMENTÁRIA - GERAÇÃO FUTURO BRADESCO		600 - 000		0,00	0,00
RESTOS A PAGAR							0,00	78,20
8001	8001	321101	RESTOS À PAGAR PROCESSADOS		110 - 000		0,00	78,20
8002	8002	321101	RESTOS À PAGAR NÃO PROCESSADOS		110 - 000		0,00	0,00
CONSIGNACOES							43.114,77	110.789,39
9005	9005	323205	ISS - Retenção Servidores/Terceiros		190 - 000		0,00	0,00
9006	9006	323209	Pensão Alimentícia		190 - 000		1.175,12	4.700,48
9010	9010	323231	SÃO FRANCISCO ODONTOLOGIA		190 - 000		0,00	0,00
9002	9002	323234	REPASSE PARA PAGAMENTO APOSENTADOS E PENSIONISTAS		190 - 000		0,00	0,00
9001	9001	323235	Empresmito Consignado Santander		190 - 000		30.395,70	60.908,82
9011	9011	323236	EMPRESTIMO CONSIGNADO CAIXA ECONOMICA FEDERAL		190 - 000		2.205,65	5.957,04
9007	9007	323237	EMPRÉSTIMO CONSIGNADO BANCO DO BRASIL		190 - 000		4.857,04	18.455,87
9014	9014	323238	PAGAMENTO CAMISETAS PARCELADO CAMISETAS HOSPITAL DO AMOR		190 - 000		0,00	0,00
9004	9004	323239	I.R.R.F. Retenção Servidores/Terceiros		190 - 000		4.481,26	20.767,18
9008	9008	323240	CONTRIBUIÇÃO SINDICAL		190 - 000		0,00	0,00
CREDORES DIVERSOS							0,00	0,00
9016	9016	323301	INSS FORNECEDORES		190 - 000		0,00	0,00
9017	9017	323302	ISS FORNECEDORES		190 - 000		0,00	0,00
9036	9036	323303	Ajuste		190 - 000		0,00	0,00
AJUSTE P/ PERDAS INVESTIMENTO (Principal)							0,00	0,00
9012	9012	323506	Ajuste de Perda de Investimento Renda Fixa		600 - 000		0,00	0,00
9013	9013	323507	Ajuste de Perda de Investimento Renda Variavel		600 - 000		0,00	0,00
GANHOS/PERDAS DE INVEST.(IPC09) - VARIAÇÃO MENSAL							0,00	0,00
9018	9018	323901	GANHOS/PERDAS - C.E.F.		600 - 000		0,00	0,00
9019	9019	323902	GANHOS/PERDAS - BRADESCO		600 - 000		0,00	0,00
9020	9020	323903	GANHOS/PERDAS - BANCO DO BRASIL - 100154-X		600 - 000		0,00	0,00
9021	9021	323904	GANHOS/PERDAS - BANCO DO BRASIL - 15055-X		600 - 000		0,00	0,00
9022	9022	323905	GANHOS/PERDAS - SANTANDER		600 - 000		0,00	0,00
9023	9023	323906	GANHOS/PERDAS - QUEST SMALL		600 - 000		0,00	0,00
9024	9024	323907	GANHOS/PERDAS - OURINVEST		600 - 000		0,00	0,00
9032	9032	323908	GANHOS/PERDAS - GERAÇÃO FUTURO C.E.F.		600 - 000		0,00	0,00
9034	9034	323909	GANHOS/PERDAS - GERAÇÃO FUTURO BRADESCO		600 - 000		0,00	0,00
9037	9037	323913	GANHOS/PERDAS - ICATU VANGUARDA - BRADESCO		600 - 000		0,00	0,00
OUTROS DEBITOS							0,00	0,00

IMPREV INST MUN PREV DE VIRADOURO

Praça Francisco Braga, 58

05249019/0001-90

Exercício: 2021

BALANCETE DA DESPESA DE ABRIL (01/04/2021 A 30/04/2021)**IMPREV - INST MUN PREV DE VIRADOURO**

Pag 04 de 07

Fi	Func	Econ	Especificação	Vinculo	Dotação Atual	Emp no Mês	Liq no Mês	Emp A Pagar
					Empenho Atual	Liq Atual	Pago Mês	Pagto Atual
9009		9009	342201	CONVENIO MEDICO SÃO FRANCISCO SAÚDE	190 - 000		0,00	0,00
TOTAL EXTRA ORÇAMENTÁRIO							43.114,77	110.867,59

TOTAL (ORÇAMENTÁRIO+EXTRA ORÇAMENTÁRIO) 1.193.034,73

SALDO PARA O MES SEGUINTE

Recurso	Banco	Conta	Tipo		
BB Prev IMA-B TP	001	1001542-X			1.660.702,80
1 114110906		BB Prev IMA-B TP	600 - 000	REGIME PRÓPRIO DE PREVIDÊ	1.649.999,47
2 114110906		BB Prev IMA-B TP	600 - 000	REGIME PRÓPRIO DE PREVIDÊ	10.703,33
Conta Movimento	001	150551-X			18.563,59
6 111111900		Conta Movimento	600 - 000	REGIME PRÓPRIO DE PREVIDÊ	18.563,59
BB RPPS AT CONSE	001	1505510-X			398.910,44
2 114110906		BB RPPS ATUARIAL CONSERVADOR FI RENDA FIXA PR	600 - 000	REGIME PRÓPRIO DE PREVIDÊ	396.339,44
3 114110906		BB RPPS AT CONSE	600 - 000	REGIME PRÓPRIO DE PREVIDÊ	2.571,00
BB RPPS RF IDKA	001	1505511-X			444.644,89
3 114110906		BB RPPS RF IDKA	600 - 000	REGIME PRÓPRIO DE PREVIDÊ	428.587,70
6 114110906		BB RPPS RF IDKA	600 - 000	REGIME PRÓPRIO DE PREVIDÊ	10.728,23
7 114110906		BB RPPS RF IDKA	600 - 000	REGIME PRÓPRIO DE PREVIDÊ	5.328,96
RPPS RF IMAB 5+	001	1505512-X			86.245,75
2 114110906		BB RPPS RF IMA-B 5+	600 - 000	REGIME PRÓPRIO DE PREVIDÊ	85.837,38
3 114110906		RPPS RF IMAB 5+	600 - 000	REGIME PRÓPRIO DE PREVIDÊ	408,37
BB. PRE. RF IRF-	001	1505513-X			1.406.805,44
2 114110906		BB. PREVID. RF IRF-M	600 - 000	REGIME PRÓPRIO DE PREVIDÊ	1.395.447,08
3 114110906		BB. PRE. RF IRF-	600 - 000	REGIME PRÓPRIO DE PREVIDÊ	11.358,36
BB AÇÕES SMALL C	001	1505514--X			1.235.563,99
1 114111002		BB AÇÕES SMALL CAPS	600 - 000	REGIME PRÓPRIO DE PREVIDÊ	101.948,76
2 114111002		BB AÇÕES SMALL CAPS	600 - 000	REGIME PRÓPRIO DE PREVIDÊ	1.033.848,85
3 114111002		BB AÇÕES SMALL C	600 - 000	REGIME PRÓPRIO DE PREVIDÊ	99.766,38
BB PREV IPCA III	001	1505516-X			696.628,31
1 114110908		BB. PREV. TP IPCA III	600 - 000	REGIME PRÓPRIO DE PREVIDÊ	684.810,45
2 114110908		BB. PREV. TP IPCA III	600 - 000	REGIME PRÓPRIO DE PREVIDÊ	4.710,25
3 114110908		BB PREV IPCA III	600 - 000	REGIME PRÓPRIO DE PREVIDÊ	7.107,61
BB. AÇÕES GOVERN	001	1505520-X			2.312.928,66
1 114111002		BB. PREVIDENCIA AÇÕES GOVERNANÇA	600 - 000	REGIME PRÓPRIO DE PREVIDÊ	2.118.809,10
2 114111002		BB. AÇÕES GOVERN	600 - 000	REGIME PRÓPRIO DE PREVIDÊ	194.119,56
BB FLUXO 1	001	1505521-X			1.315.868,68
1 114110904		BB PREV RF FLUXO	600 - 000	REGIME PRÓPRIO DE PREVIDÊ	1.096.303,26
2 114110904		BB FLUXO 1	600 - 000	REGIME PRÓPRIO DE PREVIDÊ	219.565,42
BB. ALOCAÇÃO	001	1505523-X			6.088.459,69
1 114110908		BB. PREVIDENCIA RENDA FIXA ALOCAÇÃO	610 - 000	RPPS-CONTRIBUIÇÕES	6.050.855,85
2 114110908		BB. ALOCAÇÃO	600 - 000	REGIME PRÓPRIO DE PREVIDÊ	37.603,84
BB PREV.AÇÕES VA	001	1505524-X			1.819.674,73
1 114111002		BB PREV. AÇÕES VALOR	600 - 000	REGIME PRÓPRIO DE PREVIDÊ	1.637.061,07

IMPREV INST MUN PREV DE VIRADOURO

Praça Francisco Braga, 58

05249019/0001-90

Exercício: 2021

BALANCETE DA DESPESA DE ABRIL (01/04/2021 A 30/04/2021)

IMPREV - INST MUN PREV DE VIRADOURO

Pag 05 de 07

Fi	Func	Econ	Especificação	Vinculo	Dotação Atual	Emp no Mês	Liq no Mês	Emp A Pagar
Tipo					Empenho Atual	Liq Atual	Pago Mês	Pagto Atual
1	114111002		BB PREV. AÇÕES VALOR		600 - 000	REGIME PRÓPRIO DE PREVIDÊ		1.637.061,07
2	114111002		BB PREV.AÇÕES VA		600 - 000	REGIME PRÓPRIO DE PREVIDÊ		182.613,66
BB RPPS PERFIL 001 150555-X								2.829.872,09
4	114110906		BB RPPS PERFIL		600 - 000	REGIME PRÓPRIO DE PREVIDÊ		2.814.784,38
5	114110906		BB RPPS PERFIL		600 - 000	REGIME PRÓPRIO DE PREVIDÊ		15.087,71
BB RPPS AT MODER 001 150557-X								726.341,97
1	114110906		BB. RPPS ATUARIAL CONSERVADOR		600 - 000	REGIME PRÓPRIO DE PREVIDÊ		264.976,17
2	114110906		BB. RPPS ATUARIAL CONSERVADOR		600 - 000	REGIME PRÓPRIO DE PREVIDÊ		456.648,15
3	114110906		BB RPPS AT MODER		600 - 000	REGIME PRÓPRIO DE PREVIDÊ		4.717,65
SANT. DESP. ADMI 033 45.000096-9								529.061,37
14	111110604		SANT. DESP. ADMI		610 - 000	RPPS-CONTRIBUIÇÕES		5.307,50
15	111111900		SANT. DESP. ADMI		190 - 000	MOVIMENTAÇÕES EXTRAORÇ		69,00
16	111110604		SANT. DESP. ADMI		190 - 000	MOVIMENTAÇÕES EXTRAORÇ		523.684,87
SANT.FIC IMA-B 5 033 45.0008610-6								228.940,22
1	114110906		SANT. FIC IMA-B 5 TIT PUB RF		600 - 000	REGIME PRÓPRIO DE PREVIDÊ		174.219,79
2	114110906		SANT. FIC IMA-B 5 TIT PUB RF		600 - 000	REGIME PRÓPRIO DE PREVIDÊ		52.054,13
3	114110906		SANT.FIC IMA-B 5		600 - 000	REGIME PRÓPRIO DE PREVIDÊ		2.666,30
Próprio 033 45.0861.6								56.742,14
19	111111900		Próprio		600 - 000	REGIME PRÓPRIO DE PREVIDÊ		0,00
21	111111900		Próprio		610 - 000	RPPS-CONTRIBUIÇÕES		667,27
22	111111900		Próprio		190 - 000	MOVIMENTAÇÕES EXTRAORÇ		56.074,87
23	111111900		Próprio		190 - 000	MOVIMENTAÇÕES EXTRAORÇ		0,00
Conta Apl.Pasep 033 4500008614-6								267.580,87
1	114110904		FIC EXTRA PLUS APLICAÇÃO PASEP		600 - 000	REGIME PRÓPRIO DE PREVIDÊ		266.759,32
2	114110904		Conta Apl.Pasep		600 - 000	REGIME PRÓPRIO DE PREVIDÊ		821,55
SANT. IMA-B RF LP 033 450000867-6								417.489,26
2	114110906		SANTANDER IMA-B INSTITUCIONAL TITULOS PUBLICOS		600 - 000	REGIME PRÓPRIO DE PREVIDÊ		414.886,05
3	114110906		SANT. IMA-B RF LP		600 - 000	REGIME PRÓPRIO DE PREVIDÊ		2.603,21
SANT. PETRO 2 033 4500008670-0								108.734,41
1	114111002		SANTANDER PETROBRAS 2 AÇÕES		600 - 000	REGIME PRÓPRIO DE PREVIDÊ		101.165,97
2	114111002		SANT. PETRO 2		600 - 000	REGIME PRÓPRIO DE PREVIDÊ		7.568,44
APLI. DESP. ADMI 033 450000962-9								923.377,31
2	114111401		APLI. DESP. ADMI		600 - 000	REGIME PRÓPRIO DE PREVIDÊ		936,03
4	114111401		APLI. DESP. ADMI		600 - 000	REGIME PRÓPRIO DE PREVIDÊ		922.441,28
5	114111401		APLI. DESP. ADMI		600 - 000	REGIME PRÓPRIO DE PREVIDÊ		0,00
SANT. ATIVO RF 033 45008611-6								802.323,49
1	114110906		SANTANDER ATIVO RENDA FIXA		600 - 000	REGIME PRÓPRIO DE PREVIDÊ		800.228,23
2	114110906		SANT. ATIVO RF		600 - 000	REGIME PRÓPRIO DE PREVIDÊ		2.095,26
MOVIMENTO 104 06.0000080-1								21.811,68
10	111111900		MOVIMENTO		600 - 000	REGIME PRÓPRIO DE PREVIDÊ		21.811,68
11	111110601		MOVIMENTO		190 - 000	MOVIMENTAÇÕES EXTRAORÇ		0,00
CAIXA IMA-B 5 104 06.0008014-1								3.198.035,62
1	114110908		CAIXA FI BRASIL IMA-B 5 TP RF LP		600 - 000	REGIME PRÓPRIO DE PREVIDÊ		256.559,46
4	114110908		CAIXA IMA-B 5		600 - 000	REGIME PRÓPRIO DE PREVIDÊ		408.512,76
8	114110908		CAIXA IMA-B 5		600 - 000	REGIME PRÓPRIO DE PREVIDÊ		2.495.797,64
9	114110908		CAIXA IMA-B 5		600 - 000	REGIME PRÓPRIO DE PREVIDÊ		37.165,76

IMPREV INST MUN PREV DE VIRADOURO

Praça Francisco Braga, 58

05249019/0001-90

Exercício: 2021

BALANCETE DA DESPESA DE ABRIL (01/04/2021 A 30/04/2021)**IMPREV - INST MUN PREV DE VIRADOURO**

Pag 06 de 07

Fi	Func	Econ	Especificação	Vinculo	Dotação Atual	Emp no Mês	Liq no Mês	Emp A Pagar
Tipo					Empenho Atual	Liq Atual	Pago Mês	Pagto Atual
	CAIXA FI BRA.IRF	104	06.0008018-1					332.531,94
1	114110908		CAIXA FI BRASIL IRF-M RF LP		600 - 000	REGIME PRÓPRIO DE PREVIDÉ		329.969,64
2	114110908		CAIXA FI BRA.IRF		600 - 000	REGIME PRÓPRIO DE PREVIDÉ		2.562,30
	CAIXA SMALL CAPS	104	06.0008021-1					1.337.290,10
1	114111002		CAIXA FIC AÇÕES SMALL CAPS		600 - 000	REGIME PRÓPRIO DE PREVIDÉ		1.241.377,11
2	114111002		CAIXA SMALL CAPS		600 - 000	REGIME PRÓPRIO DE PREVIDÉ		95.912,99
	CAIXA DIVIDENDOS	104	06.0008022-1					1.288.078,60
1	114111002		CAIXA FIC AÇÕES VALOR DIVIDENDOS		600 - 000	REGIME PRÓPRIO DE PREVIDÉ		1.189.579,61
2	114111002		CAIXA DIVIDENDOS		600 - 000	REGIME PRÓPRIO DE PREVIDÉ		98.498,99
	CAIXA GESTAO EST	104	06.0008023-1					5.157.718,02
1	114110906		CAIXA FIC GESTÃO ESTRATEGICA		600 - 000	REGIME PRÓPRIO DE PREVIDÉ		5.108.291,33
2	114110906		CAIXA GESTÃO EST		600 - 000	REGIME PRÓPRIO DE PREVIDÉ		49.426,69
	CAIXA FIA IBOVES	104	0600008019-1					7.043.418,57
1	114111002		CAIXA FIA BRASIL IBOVESPA		600 - 000	REGIME PRÓPRIO DE PREVIDÉ		6.524.502,75
2	114111002		CAIXA FIA IBOVES		600 - 000	REGIME PRÓPRIO DE PREVIDÉ		518.915,82
	CAIXA BDR NIVEL	104	0600008024-1					3.114.738,88
1	114110906		CAIXA BDR NIVEL 1		600 - 000	REGIME PRÓPRIO DE PREVIDÉ		2.890.661,98
2	114110906		CAIXA BDR NIVEL		600 - 000	REGIME PRÓPRIO DE PREVIDÉ		224.076,90
	CAIXA FI NOVO BR	104	060000806-1					5.137.554,95
2	114110906		CAIXA NOVO BRASIL IMA-B FIC RENDA FIXA LP		600 - 000	REGIME PRÓPRIO DE PREVIDÉ		5.105.575,19
3	114110906		CAIXA FI NOVO BR		600 - 000	REGIME PRÓPRIO DE PREVIDÉ		31.979,76
	GERACAO FIA	104	3360-9 GERAC					576.797,64
1	114111001		GERACAO FUTURO - GERACAO FIA		600 - 000	REGIME PRÓPRIO DE PREVIDÉ		317.094,39
2	114111001		GERACAO FUTURO - GERACAO FIA		600 - 000	REGIME PRÓPRIO DE PREVIDÉ		159.228,94
3	114111001		GERACAO FUTURO - GERACAO FIA		600 - 000	REGIME PRÓPRIO DE PREVIDÉ		91.721,93
4	114111001		GERACAO FIA		600 - 000	REGIME PRÓPRIO DE PREVIDÉ		8.752,38
	000163063 QUEST	208	000163063-0					1.078.179,06
1	114111002		QUEST SMALL FIQ FIA		600 - 000	REGIME PRÓPRIO DE PREVIDÉ		326.254,31
2	114111002		QUEST SMALL FIQ FIA		600 - 000	REGIME PRÓPRIO DE PREVIDÉ		666.671,69
3	114111002		000163063 QUEST		600 - 000	REGIME PRÓPRIO DE PREVIDÉ		85.253,06
	BRANDESCO DIVIDEN	237	499910-9					360.744,52
1	114111002		BRANDESCO DIVIDENDOS		600 - 000	REGIME PRÓPRIO DE PREVIDÉ		41.870,09
2	114111002		BRANDESCO DIVIDENDOS		600 - 000	REGIME PRÓPRIO DE PREVIDÉ		286.554,55
3	114111002		BRANDESCO DIVIDEN		600 - 000	REGIME PRÓPRIO DE PREVIDÉ		32.319,88
	BRAD. FIA SMALL	237	499911-9					1.445.886,56
1	114111002		BRANDESCO FIA SMALL CAP PLUS		600 - 000	REGIME PRÓPRIO DE PREVIDÉ		170.823,86
2	114111002		BRANDESCO FIA SMALL CAP PLUS		600 - 000	REGIME PRÓPRIO DE PREVIDÉ		1.173.002,51
3	114111002		BRAD. FIA SMALL		600 - 000	REGIME PRÓPRIO DE PREVIDÉ		102.060,19
	ALOCAÇÃO ATIVA	237	499915-9					6.838.365,53
1	114110906		ALOCAÇÃO ATIVA		600 - 000	REGIME PRÓPRIO DE PREVIDÉ		6.802.113,35
2	114110906		ALOCAÇÃO ATIVA		600 - 000	REGIME PRÓPRIO DE PREVIDÉ		36.252,18
	ICATU DIVIDENDO	237	585268-4					216.543,57
1	114111002		ICATU VANGUARDA DIVIDENDOS		600 - 000	REGIME PRÓPRIO DE PREVIDÉ		202.719,71
2	114111002		ICATU DIVIDENDO		600 - 000	REGIME PRÓPRIO DE PREVIDÉ		13.823,86
	FIDC OURINVEST	341	5750551-1					290.694,89
1	114110907		OURINVEST SUPPLIERCARD FIDC SENIO 1		600 - 000	REGIME PRÓPRIO DE PREVIDÉ		185.172,26
2	114110907		OURINVEST SUPPLIERCARD FIDC SENIO 1		600 - 000	REGIME PRÓPRIO DE PREVIDÉ		102.234,10

IMPREV INST MUN PREV DE VIRADOURO

Praça Francisco Braga, 58

05249019/0001-90

Exercício: 2021

BALANCETE DA DESPESA DE ABRIL (01/04/2021 A 30/04/2021)

IMPREV - INST MUN PREV DE VIRADOURO

Pag 07 de 07

Fi	Func	Econ	Especificação	Vinculo	Dotação Atual	Emp no Mês	Liq no Mês	Emp A Pagar
					Empenho Atual	Liq Atual	Pago Mês	Pagto Atual
1	114110907		OURINVEST SUPPLIERCARD FIDC SENIO 1		600 - 000	REGIME PRÓPRIO DE PREVIDÊ		185.172,26
2	114110907		OURINVEST SUPPLIERCARD FIDC SENIO 1		600 - 000	REGIME PRÓPRIO DE PREVIDÊ		102.234,10
3	114110907		FIDC OURINVEST		600 - 000	REGIME PRÓPRIO DE PREVIDÊ		3.288,53

TOTAL DO SALDO

61.813.850,23

TOTAL GERAL

63.006.884,96

Viradouro, 30 de abril de 2021

CRISTIANO DOS SANTOS MONTEIRO
GESTOR DO IMPREV

MARCELO DALMO CASTRO GARCIA
CONTADOR - CRC: 1SP-202888/O-8/SP

SILVIA ROSELI BUENO GALVÃO
TESOUREIRA

SILVIA ROSELI BUENO GALVÃO
TESOUREIRA

EXTRATO CONSOLIDADO DE ATIVOS

Posição de Ativos												
Gestor	Administrador	Ativos	Vol*	Mês	Ano	Cotização Aplic/Resg	Valor(R\$) (30/04/2021)	% Carteira	Limite % Carteira	PL do Fundo	% no PL do Fundo	Limite % PL Fundo
Renda Fixa												
SANTANDER Gest Rec	Banco SANTANDER	SANTANDER RENDA FIXA ATIVO FIC FI	0,73%	0,17%	0,18%	D0/D0	802.323,50	1,31%	100%	1.010.682.701,31	0,08%	15%
BB DTVM	BB DTVM	BB PREVIDENCIÁRIO RF TP IPCA III FI	2,22%	0,73%	0,73%	D0/D0	696.628,31	1,14%	100%	577.351.702,43	0,12%	15%
BB DTVM	BB DTVM	BB PREVIDENCIÁRIO RF ALOCAÇÃO ATIVA FIC FI	3,06%	0,62%	-1,27%	D0/D0	6.088.459,69	9,95%	100%	9.467.835.833,78	0,06%	15%
CAIXA	CAIXA	CAIXA FIC BRASIL GESTÃO ESTRATÉGICA RF	2,48%	0,66%	0,48%	D0/D0	5.157.718,02	8,43%	100%	15.772.466.647,51	0,03%	15%
BB DTVM	BB DTVM	BB PREVIDENCIÁRIO RF IDKA 2	2,25%	0,84%	0,84%	D0/D+1	444.644,86	0,73%	100%	9.007.156.922,35	0,00%	15%
BB DTVM	BB DTVM	BB PREVIDENCIÁRIO RF IMA-B5+ TP FI	9,47%	0,48%	-4,67%	D0/D+2	86.245,73	0,14%	100%	1.372.166.331,50	0,01%	15%
SANTANDER Gest Rec	Banco SANTANDER	SANTANDER FIC FI IMA-B 5 TIT PUB RF	2,53%	0,85%	0,66%	D0/D0	228.940,21	0,37%	100%	1.203.625.509,04	0,02%	15%
SANTANDER Gest Rec	Banco SANTANDER	SANTANDER FIC FI IMA-B INST TIT PUB RF LP	6,03%	0,63%	-2,26%	D0/D0	417.489,25	0,68%	100%	1.159.872.469,58	0,04%	15%
CAIXA	CAIXA	FI CAIXA BRASIL IRF-M TP RF LP	3,08%	0,78%	-2,03%	D0/D0	332.531,92	0,54%	100%	1.814.422.370,50	0,02%	15%
BB DTVM	BB DTVM	BB PREVIDENCIÁRIO RF IMA-B TP FI	6,04%	0,65%	-2,22%	D0/D+1	2.059.613,15	3,37%	100%	7.329.081.978,43	0,03%	15%
CAIXA	CAIXA	FI CAIXA BRASIL IMA-B 5 TP RF LP	2,50%	0,86%	0,63%	D0/D0	3.198.035,61	5,23%	100%	13.787.568.837,50	0,02%	15%
BB DTVM	BB DTVM	BB PREVIDENCIÁRIO RF IRF-M TP FI	3,08%	0,81%	-2,03%	D0/D+1	1.406.805,44	2,30%	100%	7.263.040.941,75	0,02%	15%
Sub-total Artigo 7º I, Alínea b - FI 100% Títulos TN							20.919.435,69	34,19%				
CAIXA	CAIXA	CAIXA NOVO BRASIL FIC IMA-B RF LP	6,02%	0,63%	-2,29%	D0/D0	5.137.554,93	8,40%	20%	2.776.974.863,16	0,19%	15%
Sub-total Artigo 7º III, Alínea a - FI Renda Fixa "Referenciado"							5.137.554,93	8,40%				
BB DTVM	BB DTVM	BB PREVIDENCIÁRIO RF IMA-B FI	6,05%	0,65%	-2,26%	D0/D+1	726.341,92	1,19%	20%	1.247.424.461,94	0,06%	15%
BB DTVM	BB DTVM	BB PREVIDENCIÁRIO RF PERFIL FIC FI	0,18%	0,20%	0,70%	D0/D0	2.829.872,09	4,62%	20%	3.508.946.195,72	0,08%	15%
BB DTVM	BB DTVM	BB PREVIDENCIÁRIO RF FLUXO FIC FI	0,15%	0,11%	0,34%	D0/D0	1.315.868,19	2,15%	20%	2.370.174.502,32	0,06%	15%
SANTANDER Gest Rec	Banco SANTANDER	SANTANDER FIC FI EXTRA PLUS RF REF DI	0,17%	0,13%	0,36%	D0/D0	267.580,89	0,44%	20%	156.408.207,97	0,17%	15%
BRAM	Banco BRADESCO	BRADESCO FIC FI RF ALOCAÇÃO DINÂMICA	3,26%	0,53%	-1,54%	D0/D0	6.838.365,53	11,18%	20%	1.403.021.625,89	0,49%	15%
SANTANDER Gest Rec	Banco SANTANDER	SANTANDER FIC FI MASTER REF DI	0,17%	0,20%	0,62%	D0/D0	923.377,33	1,51%	20%	3.695.067.683,52	0,02%	15%
Sub-total Artigo 7º IV, Alínea a - FI Renda Fixa - Geral							12.901.405,95	21,08%				
OLIVEIRA TRUST DTVM	OLIVEIRA TRUST DTVM	CARTÃO DE COMPRA SUPPLIER FIDC	0,23%	0,40%	1,49%	D0/D0	290.694,89	0,48%	5%	1.060.839.992,93	0,03%	5%
Sub-total Artigo 7º VII, Alínea a - FI em Direitos Creditórios - Cota Sênior							290.694,89	0,48%				

EXTRATO CONSOLIDADO DE ATIVOS

Posição de Ativos												
Gestor	Administrador	Ativos	Vol*	Mês	Ano	Cotização Aplic/Resg	Valor(R\$) (30/04/2021)	% Carteira	Limite % Carteira	PL do Fundo	% no PL do Fundo	Limite % PL Fundo
Sub-total Renda Fixa							39.249.091,47	64,15%				
Renda Variável												
BB DTVM	BB DTVM	BB PREVIDENCIÁRIO AÇÕES GOVERNANÇA FI	21,57%	3,25%	2,60%	D+1/D+1	2.312.928,66	3,78%	30%	1.248.321.295,34	0,19%	15%
CAIXA	CAIXA	FIA CAIXA BRASIL IBOVESPA	23,21%	1,90%	-0,20%	D+1/D+1	7.043.418,57	11,51%	30%	823.330.693,25	0,86%	15%
Sub-total Artigo 8º I, Alínea a - FI de Ações - Índices c/ no mínimo 50 ações							9.356.347,23	15,29%				
ICATÚ VANGUARDA	BEM DTVM	ICATÚ VANGUARDA DIVIDENDOS FIA	19,57%	1,67%	-1,27%	D+1/D+1	216.543,57	0,35%	20%	1.480.903.129,89	0,01%	15%
SANTANDER Gest Rec	Banco SANTANDER	SANTANDER PETROBRAS 2 FIC AÇÕES	46,99%	-0,37%	-17,78%	D+1/D+1	108.734,41	0,18%	20%	80.920.016,48	0,13%	15%
BB DTVM	BB DTVM	BB AÇÕES SMALL CAPS FIC FI	26,15%	4,81%	1,36%	D+1/D+1	1.235.563,99	2,02%	20%	528.342.082,72	0,23%	15%
BRAM	BEM DTVM	BRANCO FIA DIVIDENDOS	22,56%	3,08%	1,05%	D+1/D+1	360.744,52	0,59%	20%	1.627.846.536,08	0,02%	15%
BRAM	BEM DTVM	BRANCO FIA SMALL CAP PLUS	21,80%	4,34%	3,91%	D+1/D+1	1.445.886,56	2,36%	20%	2.207.865.211,79	0,07%	15%
BB DTVM	BB DTVM	BB PREVIDENCIÁRIO AÇÕES VALOR FIC FIA	23,01%	2,32%	-0,33%	D+1/D+30	1.819.674,73	2,97%	20%	1.218.221.127,51	0,15%	15%
VINCI EQUITIES Gest Rec	CAIXA	FIC FIA CAIXA VALOR DIVIDENDOS RPPS	21,65%	2,52%	-0,29%	D+1/D+30	1.288.078,61	2,11%	20%	1.009.047.125,12	0,13%	15%
PLURAL Gest Rec	BEM DTVM	GERAÇÃO FIA	21,93%	3,37%	-1,98%	D+1/D+1	576.797,64	0,94%	20%	346.355.262,10	0,17%	15%
AZ QUEST Invest	BEM DTVM	AZ QUEST SMALL MID CAPS FIC FIA	22,14%	6,93%	6,51%	D+1/D+27	1.078.179,08	1,76%	20%	1.608.800.534,35	0,07%	15%
VINCI EQUITIES Gest Rec	CAIXA	CAIXA VALOR RPPS FIC AÇÕES	22,33%	2,51%	-0,24%	D+1/D+21	1.337.290,09	2,19%	20%	776.275.923,33	0,17%	15%
Sub-total Artigo 8º II, Alínea a - FI de Ações - Geral							9.467.493,20	15,47%				
Sub-total Renda Variável							18.823.840,43	30,76%				
Investimentos no Exterior												
CAIXA	CAIXA	CAIXA FIA INSTITUCIONAL BDR NÍVEL I	22,82%	0,61%	13,99%	D+1/D+1	3.114.738,88	5,09%	10%	3.039.632.406,38	0,10%	15%
Sub-total Artigo 9 A III - Fundo de Ações BDR Nível 1							3.114.738,88	5,09%				
Sub-total Investimentos no Exterior							3.114.738,88	5,09%				
Total							61.187.670,78	100%				

EXTRATO CONSOLIDADO DE ATIVOS

Enquadramento da Carteira					
Artigo	Classe	Valor(R\$)	% Carteira	Politica Investimento	Limite Res. 3.922/2010
Renda Fixa					
Artigo 7º I, Alínea b	FI 100% Títulos TN	20.919.435,70	34,19%	31,00%	100,00%
Artigo 7º III, Alínea a	FI Renda Fixa "Referenciado"	5.137.554,93	8,40%	9,00%	60,00%
Artigo 7º IV, Alínea a	FI Renda Fixa - Geral	12.901.405,95	21,08%	12,00%	40,00%
Artigo 7º VII, Alínea a	FI em Direitos Creditórios - Cota Sênior	290.694,89	0,48%	1,00%	5,00%
Total Renda Fixa		39.249.091,47	64,15%		
Renda Variável					
Artigo 8º I, Alínea a	FI de Ações - Índices c/ no mínimo 50 ações	9.356.347,23	15,29%	9,00%	30,00%
Artigo 8º II, Alínea a	FI de Ações - Geral	9.467.493,20	15,47%	14,00%	20,00%
Total Renda Variável		18.823.840,43	30,76%		
Investimentos no Exterior					
Artigo 9 A III	Fundo de Ações BDR Nível 1	3.114.738,88	5,09%	9,00%	10,00%
Total Investimentos no Exterior		3.114.738,88	5,09%		

EXTRATO CONSOLIDADO DE ATIVOS

Rentabilidades por Artigo em Períodos Fechados (%)				
Estratégia	No Mês	No Ano	12 meses	24 meses
Artigo 7º I, Alínea b % do CDI	0,68 327,2	-0,56 -81,2	5,94 276,4	18,89 253,1
Artigo 7º III, Alínea a % do CDI	0,63 301,5	-2,29 -331,0	9,32 434,0	18,55 248,6
Artigo 7º IV, Alínea a % do CDI	0,37 176,4	-0,69 -99,2	5,18 241,2	11,44 153,4
Artigo 7º VII, Alínea c % do CDI	0,04 81,6	8,80 110,6	-- --	-- --
Artigo 8º I, Alínea a % do CDI	2,23 1.075,4	0,48 68,9	47,60 2.216,4	23,26 311,7
Artigo 8º II, Alínea a % do CDI	3,56 1.712,2	0,96 138,2	43,80 2.039,3	29,95 401,4
Artigo 8º III % do CDI	-0,29 -1.966,5	1,12 48,5	2,63 74,6	14,63 146,0
Artigo 9 A III Var. Dolar Comercial p.p	0,61 5,8	13,99 10,0	-- --	-- --

Ganhos Financeiros	
Estratégia	Ganho Bruto (R\$)
Artigo 7º I, Alínea b	141.265,27
Artigo 7º III, Alínea a	31.979,75
Artigo 7º IV, Alínea a	50.786,90
Artigo 7º VII, Alínea a	1.170,74
Artigo 8º I, Alínea a	204.499,91
Artigo 8º II, Alínea a	325.256,09
Artigo 9 A III	18.956,58
Total	773.915,23

EXTRATO CONSOLIDADO DE ATIVOS

Alocação por Estratégia

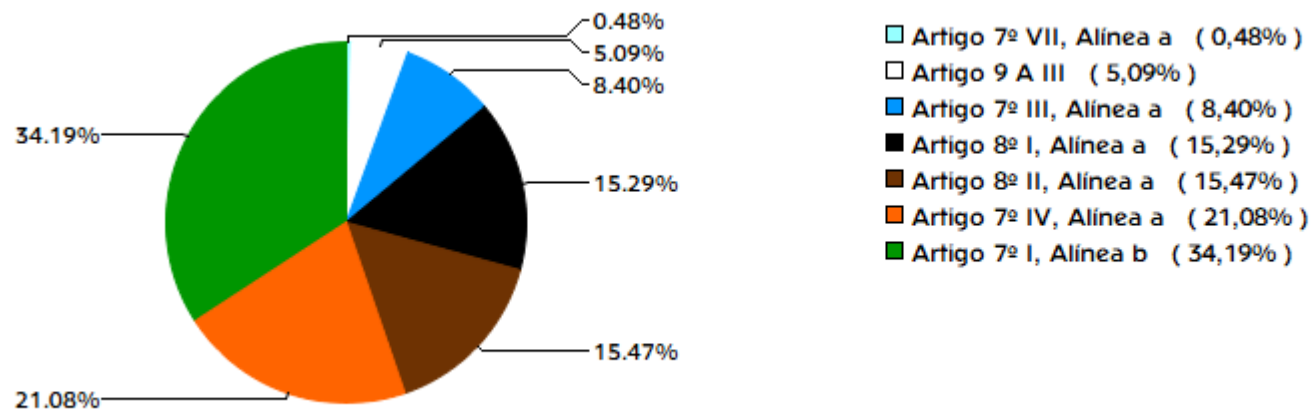

Indexadores

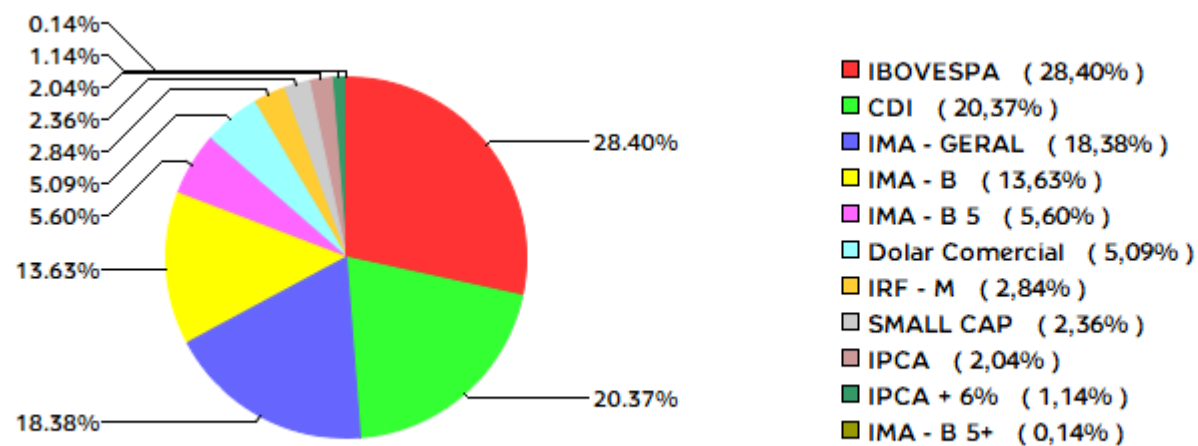

EXTRATO CONSOLIDADO DE ATIVOS

Alocação por Gestor

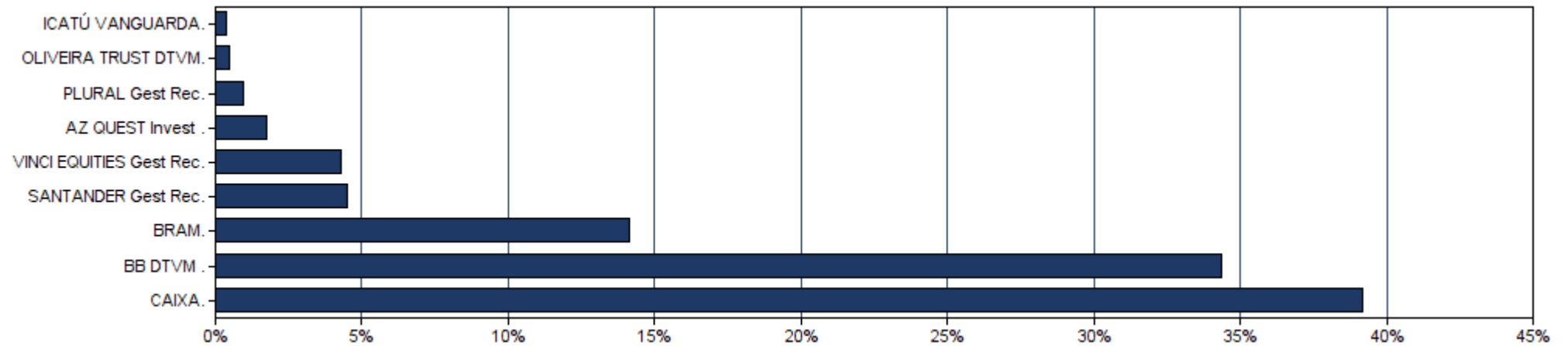

EXTRATO CONSOLIDADO DE ATIVOS

Rentabilidades da Carteira													
Ano	Jan	Fev	Mar	Abr	Mai	Jun	Jul	Ago	Set	Out	Nov	Dez	Rent.Ano
2018	1,71	0,74	0,99	0,38	-1,87	-0,04	1,74	-0,48	0,68	3,33	0,71	0,86	9,03
IPCA + 5,44%	0,75	0,70	0,53	0,66	0,84	1,71	0,80	0,39	0,88	0,92	0,21	0,57	9,34
p.p. Indx	0,95	0,04	0,46	-0,29	-2,71	-1,75	0,94	-0,87	-0,20	2,42	0,50	0,29	-0,32
2019	2,59	0,28	0,41	1,16	2,26	3,17	1,33	-0,14	2,42	2,65	-1,11	3,02	19,47
IPCA + 5,44%	0,79	0,85	1,15	1,01	0,59	0,41	0,68	0,57	0,40	0,59	0,93	1,60	10,00
p.p. Indx	1,80	-0,58	-0,74	0,15	1,67	2,76	0,65	-0,72	2,01	2,06	-2,05	1,43	9,47
2020	0,22	-1,87	-11,33	2,99	2,79	3,10	3,99	-1,53	-1,47	-0,35	4,85	4,23	4,57
IPCA + 5,44%	0,67	0,63	0,53	0,11	0,04	0,70	0,85	0,68	1,09	1,31	1,32	1,82	10,18
p.p. Indx	-0,46	-2,50	-11,86	2,88	2,75	2,40	3,14	-2,21	-2,56	-1,66	3,53	2,41	-5,61
2021	-1,05	-1,45	1,58	1,27	--	--	--	--	--	--	--	--	0,31
IPCA + 5,44%	0,67	1,24	1,42	0,73	--	--	--	--	--	--	--	--	4,13
p.p. Indx	-1,72	-2,69	0,16	0,53	--	--	--	--	--	--	--	--	-3,82

Evolução da Rentabilidade

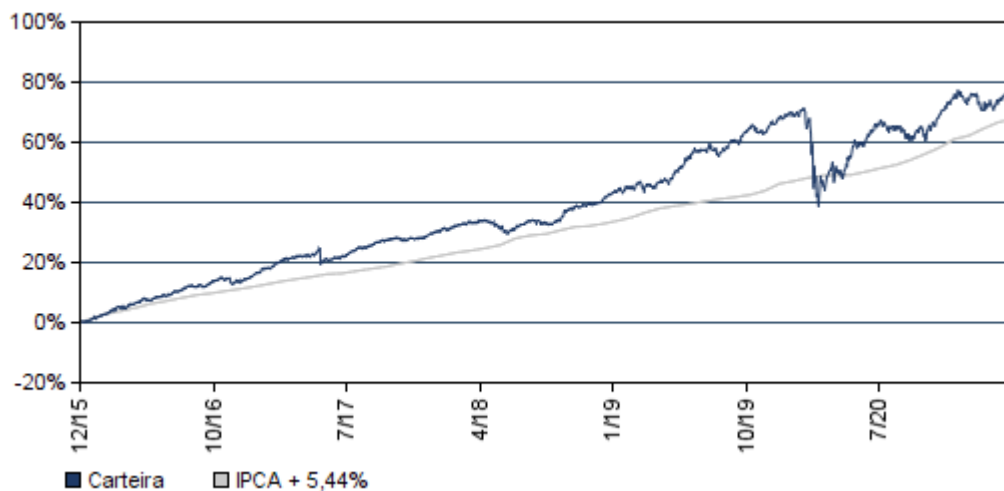

Rentabilidades Mensais - 12 últimos meses

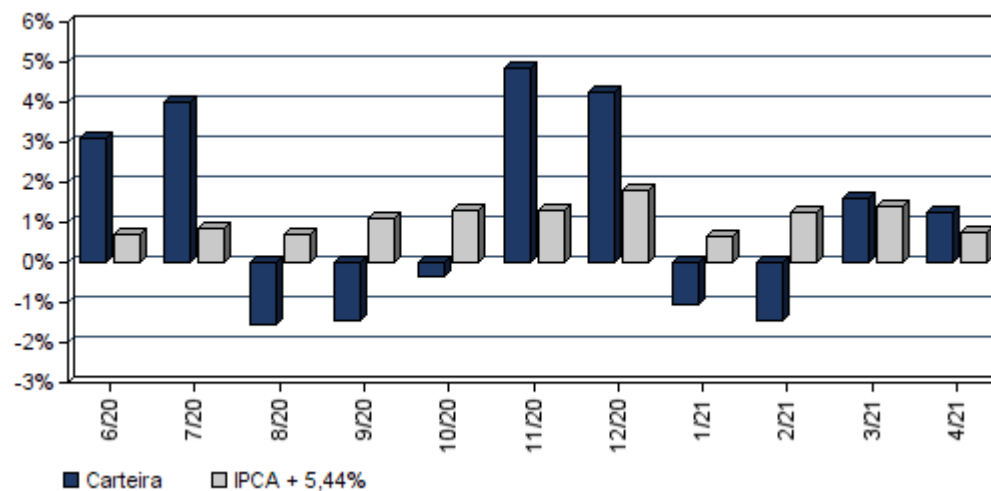

EXTRATO CONSOLIDADO DE ATIVOS

Análise de Risco / Retorno da Carteira

	Qtd.	Perct.	Período	Rentabilidade (%)			Volat. Anual
				Carteira	IPCA + 5,44%	p.p. Indx.	
Meses acima do Benchmark	23	57,5%					
Meses abaixo do Benchmark	17	42,5%					
	Rentab.	Mês					
Maior rentabilidade da Carteira	4,85%	nov/20	03 meses	1,38	3,43	-2,1	7,405
Menor rentabilidade da Carteira	-11,33%	mar/20	06 meses	9,62	7,42	2,2	7,146
			12 meses	16,79	12,52	4,3	7,685
			24 meses	19,93	21,51	-1,6	11,651
			36 meses	31,54	34,40	-2,9	9,801
			Desde o início	76,28	67,73	8,6	7,784

Análise dos Fundos & Ativos da Carteira

Rentabilidades em Períodos Fechados (%)

Fundo / Indexador	No Mês	No Ano	3 meses	6 meses	12 meses	24 meses	36 meses
SANTANDER RENDA FIXA ATIVO FIC FI Var. do IPCA p.p.	0,17 -0,14	0,18 -2,19	0,15 -1,97	0,93 -3,75	1,71 -5,05	12,31 2,99	18,70 3,98
BB PREVIDENCIÁRIO RF TP IPCA III FI Var. do IPCA + 6% p.p.	0,73 -0,04	0,73 -3,58	0,58 -2,99	3,67 -4,02	8,15 -4,96	16,59 -6,22	38,75 2,21
BB PREVIDENCIÁRIO RF ALOCAÇÃO ATIVA FIC FI Var. do IMA-GERAL TOTAL p.p.	0,62 0,11	-1,27 -0,44	-0,72 -0,14	1,94 0,01	4,05 -0,57	12,99 -0,49	14,74 -0,56
CAIXA FIC BRASIL GESTÃO ESTRATÉGICA RF Var. do IMA-GERAL TOTAL p.p.	0,66 0,16	0,48 1,30	0,46 1,04	2,64 0,71	4,63 0,01	14,85 4,04	14,85 4,04
BB PREVIDENCIÁRIO RF IDKA 2 Var. do IPCA p.p.	0,84 0,53	0,84 -1,53	0,66 -1,46	3,75 -0,93	9,19 2,43	16,78 7,46	27,40 12,68
BB PREVIDENCIÁRIO RF IMA-B5+ TP FI Var. do IMA-B 5+ p.p.	0,48 0,02	-4,67 0,00	-3,02 0,01	5,02 -0,12	9,90 -0,40	19,07 -0,57	42,63 -1,10
SANTANDER FIC FI IMA-B 5 TIT PUB RF Var. do IMA-B 5 p.p.	0,85 -0,02	0,66 -0,06	0,58 -0,04	3,81 -0,11	8,67 -0,24	17,88 -0,48	29,34 -0,79
SANTANDER FIC FI IMA-B INST TIT PUB RF LP Var. do IMA-B TOTAL p.p.	0,63 -0,02	-2,26 -0,09	-1,39 -0,06	4,48 -0,14	9,33 -0,34	18,48 -0,98	36,61 -1,48

EXTRATO CONSOLIDADO DE ATIVOS

Análise dos Fundos & Ativos da Carteira

Rentabilidades em Períodos Fechados (%)

Fundo / Indexador	No Mês	No Ano	3 meses	6 meses	12 meses	24 meses	36 meses
FI CAIXA BRASIL IRF-M TP RF LP Var. do IRF-M TOTAL p.p.	0,78 -0,06	-2,03 -0,05	-1,27 -0,08	0,22 -0,08	1,72 -0,22	13,32 -0,54	23,66 -0,78
BB PREVIDENCIÁRIO RF IMA-B TP FI Var. do IMA-B TOTAL p.p.	0,65 -0,00	-2,22 -0,05	-1,37 -0,04	4,55 -0,08	9,38 -0,28	18,91 -0,55	37,07 -1,01
FI CAIXA BRASIL IMA-B 5 TP RF LP Var. do IMA-B 5 p.p.	0,86 -0,01	0,63 -0,09	0,55 -0,07	3,78 -0,14	8,62 -0,29	17,71 -0,65	29,17 -0,95
BB PREVIDENCIÁRIO RF IRF-M TP FI Var. do IRF-M TOTAL p.p.	0,81 -0,03	-2,03 -0,04	-1,24 -0,05	0,24 -0,06	1,73 -0,21	13,33 -0,53	23,64 -0,80
CAIXA NOVO BRASIL FIC IMA-B RF LP Var. do IMA-B TOTAL p.p.	0,63 -0,02	-2,29 -0,12	-1,42 -0,09	4,45 -0,18	9,32 -0,34	18,55 -0,91	36,86 -1,22
BB PREVIDENCIÁRIO RF IMA-B FI Var. do IMA-B TOTAL p.p.	0,65 0,00	-2,26 -0,08	-1,41 -0,08	4,44 -0,19	9,38 -0,28	18,56 -0,91	36,75 -1,33
BB PREVIDENCIÁRIO RF PERFIL FIC FI % do CDI	0,20 95,99	0,70 101,49	0,54 99,00	1,11 110,59	2,25 104,70	6,90 92,50	13,55 94,87
BB PREVIDENCIÁRIO RF FLUXO FIC FI % do CDI	0,11 52,22	0,34 49,11	0,26 48,20	0,50 49,78	1,02 47,72	5,13 68,80	8,79 73,24
SANTANDER FIC FI EXTRA PLUS RF REF DI % do CDI	0,13 64,93	0,36 52,33	0,31 56,88	0,59 58,96	1,09 50,85	3,51 47,09	7,87 55,10
BRADERCO FIC FI RF ALOCAÇÃO DINÂMICA % do CDI	0,53 256,49	-1,54 -223,12	-0,97 -179,10	1,69 167,48	0,68 54,75	0,68 54,75	0,68 54,75
SANTANDER FIC FI MASTER REF DI % do CDI	0,20 95,24	0,62 89,15	0,50 92,35	0,97 96,52	1,93 89,76	5,41 72,53	11,16 78,17
CARTÃO DE COMPRA SUPPLIER FIDC % do CDI	0,40 194,61	1,49 216,00	1,14 211,33	2,23 221,50	4,58 213,01	11,23 150,49	19,60 137,28
BB PREVIDENCIÁRIO AÇÕES GOVERNANÇA FI Var. do IBOVESPA p.p.	3,25 1,31	2,60 2,71	5,58 2,25	28,69 2,14	49,82 2,13	28,94 5,55	48,68 10,62
FIA CAIXA BRASIL IBOVESPA Var. do IBOVESPA p.p.	1,90 -0,03	-0,20 -0,10	3,22 -0,10	26,20 -0,34	46,89 -0,79	22,78 -0,61	36,72 -1,34
ICATÚ VANGUARDA DIVIDENDOS FIA Var. do IBOVESPA p.p.	1,67 -0,27	-1,27 -1,17	2,75 -0,57	21,06 -5,48	27,68 -20,00	8,27 -11,87	8,27 -11,87

EXTRATO CONSOLIDADO DE ATIVOS

Análise dos Fundos & Ativos da Carteira

Rentabilidades em Períodos Fechados (%)

Fundo / Indexador	No Mês	No Ano	3 meses	6 meses	12 meses	24 meses	36 meses
SANTANDER PETROBRAS 2 FIC AÇÕES Var. do IBOVESPA p.p.	-0,37 -2,31	-17,78 -17,68	-13,05 -16,38	-17,18 -17,92	-17,18 -17,92	-17,18 -17,92	-17,18 -17,92
BB AÇÕES SMALL CAPS FIC FI Var. do IBOVESPA p.p.	4,81 2,87	1,36 1,46	6,36 3,03	27,04 0,50	51,78 4,09	35,00 11,60	47,43 9,37
BRADESCO FIA DIVIDENDOS Var. do IBOVESPA p.p.	3,08 1,14	1,05 1,15	5,57 2,24	28,30 1,75	37,51 -10,17	9,70 -13,69	23,57 -14,49
BRADESCO FIA SMALL CAP PLUS Var. do Índice Small Cap - SMLL p.p.	4,34 -0,04	3,91 0,45	6,76 -0,37	22,39 -7,35	39,11 -16,78	35,14 -13,60	63,50 -1,59
BB PREVIDENCIARIO AÇÕES VALOR FIC FIA Var. do IBOVESPA p.p.	2,32 0,39	-0,33 -0,23	5,57 2,24	29,08 2,54	48,88 1,19	24,82 3,90	24,82 3,90
FIC FIA CAIXA VALOR DIVIDENDOS RPPS Var. do IBOVESPA p.p.	2,52 0,58	-0,29 -0,18	3,61 0,28	24,61 -1,94	38,83 -8,85	25,95 3,96	25,95 3,96
GERAÇÃO FIA Var. do IBOVESPA p.p.	3,37 1,43	-1,98 -1,88	1,54 -1,78	21,09 -5,45	43,20 -4,48	17,08 -6,31	33,94 -4,13
AZ QUEST SMALL MID CAPS FIC FIA Var. do IBOVESPA p.p.	6,93 4,99	6,51 6,61	8,59 5,26	27,10 0,56	48,64 0,96	48,11 24,71	69,17 31,11
CAIXA VALOR RPPS FIC AÇÕES Var. do IBOVESPA p.p.	2,51 0,58	-0,24 -0,13	3,00 -0,33	22,93 -3,62	42,15 -5,53	34,43 12,44	34,43 12,44
CAIXA FIA INSTITUCIONAL BDR NIVEL I Var. do Dolar Comercial p.p.	0,61 5,77	13,99 10,01	7,75 9,07	17,57 23,95	24,59 21,73	24,59 21,73	24,59 21,73
IPCA + 5,44%	0,73	4,13	3,43	7,42	12,52	21,51	34,40
CDI	0,21	0,69	0,54	1,01	2,15	7,46	14,28
IMA - B	0,65	-2,17	-1,33	4,63	9,66	19,46	38,08
IMA - B 5	0,87	0,72	0,62	3,92	8,92	18,36	30,12
IMA - B 5+	0,45	-4,67	-3,03	5,14	10,30	19,64	43,74

EXTRATO CONSOLIDADO DE ATIVOS

Análise dos Fundos & Ativos da Carteira

Rentabilidades em Períodos Fechados (%)

Fundo / Indexador	No Mês	No Ano	3 meses	6 meses	12 meses	24 meses	36 meses
IMA - GERAL	0,51	-0,82	-0,58	1,93	4,62	13,48	24,94
IRF - M	0,84	-1,98	-1,19	0,30	1,94	13,86	24,44
IRF - M 1	0,27	0,40	0,36	0,94	2,33	9,09	16,37
IRF - M 1+	1,12	-3,70	-2,35	-0,31	1,43	15,56	27,60
IBOVESPA	1,94	-0,10	3,33	26,55	47,68	23,39	38,06
IFIX	0,51	-0,31	-0,64	3,41	9,89	14,06	22,42
SMALL CAP	4,38	3,46	7,14	29,74	55,90	48,74	65,09
IPCA + 6%	0,77	4,30	3,56	7,69	13,11	22,80	36,54
INPC + 6%	0,85	4,28	3,52	7,85	13,99	23,83	37,86
Dolar Comercial	-5,16	3,98	-1,32	-6,38	-0,43	36,96	55,23
IBRX 100	2,84	2,09	5,28	28,66	51,24	28,38	44,99
IBRX 50	2,90	2,08	5,01	29,80	53,43	25,21	38,51
IGPM	1,51	9,90	7,14	14,60	32,03	40,85	53,04
INPC	0,38	2,35	2,07	4,83	7,59	10,24	15,83
IPCA	0,31	2,37	2,11	4,67	6,76	9,32	14,72