

RELATÓRIO DE INVESTIMENTOS

Abril de 2023

1. INTRODUÇÃO

Este relatório elaborado pelo Comitê de Investimentos tem como objetivo demonstrar a análise do relatório de investimentos, de acompanhamento da rentabilidade e dos riscos das diversas modalidades de operações realizadas na aplicação dos recursos do RPPS e da aderência das alocações e processos decisórios de investimento a Política de Investimentos do mês em referência, e a aprovação pelo conselho fiscal.

2. CENÁRIO ECONÔMICO

Com uma menor volatilidade, o mês de abril, propiciou retorno positivo a maioria das carteiras de investimentos. O segmento de renda fixa, apresentou mais um mês de bons resultados, principalmente pelo fechamento da curva de juros, beneficiando os fundos atrelados a estratégias IMA's. Já na renda variável, após dois meses fechando no vermelho, os principais índices locais, voltaram a apresentar resultado positivo. Já os fundos no exterior, apresentaram resultados ruins, com perspectivas piores com relação a economia global. Em resumo, foi mais um mês com resultados positivos e no geral superando a meta para o período.

Instituto Municipal de Previdencia de Viradouro

INSTITUTO MUNICIPAL DE PREVIDÊNCIA DE VIRADOURO - SP

C.N.P.J. (MF) 05.249.019/0001-90

Evolução das aplicações financeiras								
Rentabilidade no período em %								
Renda Fixa	Mês						Acumulado	
	abr/23	mar/23	fev/23	jan/23	dez/22	nov/22	Ano*	12 meses**
Selic	0,92	1,17	0,92	1,12	1,12	1,02	4,20	13,38
CDI	0,92	1,17	0,92	1,12	1,12	1,02	4,20	13,38
CDB (1)	0,91	0,77	0,91	0,92	0,79	0,95	3,56	10,99
Poupança (2)	0,58	0,74	0,58	0,71	0,71	0,65	2,64	8,33
Poupança (3)	0,58	0,74	0,58	0,71	0,71	0,65	2,64	8,33
IRF-M	1,10	2,15	0,86	0,84	1,48	-0,66	5,03	12,91
IMA-B	2,02	2,66	1,28	0,00	-0,19	-0,79	6,08	8,78
IMA-B 5	0,90	1,52	1,41	1,40	0,94	-0,33	5,33	9,67
IMA-B 5 +	3,03	3,73	1,17	-1,26	-1,19	-1,18	6,75	8,12
IMA-S	0,86	1,15	0,96	1,15	1,11	1,01	4,18	13,61
Renda Variável								
Ibovespa	2,50	-2,91	-7,49	3,37	-2,45	-3,06	-4,83	-3,19
Índice Small Cap	1,91	-1,73	-10,53	2,92	-3,01	-11,23	-7,78	-19,88
IbrX 50	1,65	-3,51	-7,54	3,38	-2,55	-2,19	-6,25	-4,09
ISE	3,23	-1,22	-8,15	2,25	-4,37	-10,48	-4,23	-14,91
ICoN	0,89	-5,96	-9,76	2,96	-5,29	-14,29	-11,85	-27,26
IMoB	6,84	-0,70	-4,66	7,05	-3,97	-16,57	8,29	-2,69
IDIV	3,89	-2,02	-7,55	5,89	-1,61	0,78	-0,36	2,52
IFDX	3,52	-1,68	-0,47	-1,60	0,00	-4,15	-0,31	1,61

Destacando alguns pontos da economia local, o governo apresentou o texto completo do arcabouço fiscal, sem muitas surpresas em relação ao que havia sido apresentado no final de março. Como falamos na carta anterior, a proposta apresentada pelo ministério da economia é de zerar o déficit em 2024 e apresentar superavit nos anos de 2025 e 2026. No novo arcabouço, as despesas não podem crescer mais que 70% das receitas primárias realizadas nos 12 últimos meses encerrados em junho. O ponto positivo é que a nova regra praticamente exclui a possibilidade de crescimento descontrolado da dívida do país. O ponto negativo, apontado por analistas, é que não há uma punição para o não cumprimento das metas estabelecidas.

O IPCA-15, apresentou variação de 0,57% em abril, inferior as expectativas de mercado que estavam em 0,61%, e no acumulado de 12 meses em 4,2%. O ponto positivo foi para variação negativa da alimentação em domicílio de 0,15% e na outra ponta alta de 1,44% nos transportes causados pela reoneração dos tributos dos combustíveis.

Com relação aos dados econômicos divulgados no mês, o saldo em conta corrente registrou superavit de 300 milhões de dólar em março. A atividade econômica tem se sustentado mesmo com o aperto monetário imposto pelo Banco Central brasileiro, acrescidos pela redução substancial da concessão de crédito para as famílias e empresas no mês de março. O dado divulgado sobre o setor de serviços apresentou

INSTITUTO MUNICIPAL DE PREVIDÊNCIA DE VIRADOURO - SP

C.N.P.J. (MF) 05.249.019/0001-90

recuo de 3,1% em janeiro, e as expectativas futuras são de piora nos números, já que o setor deve sofrer por baixo crescimento da renda e disponibilidade de crédito menor.

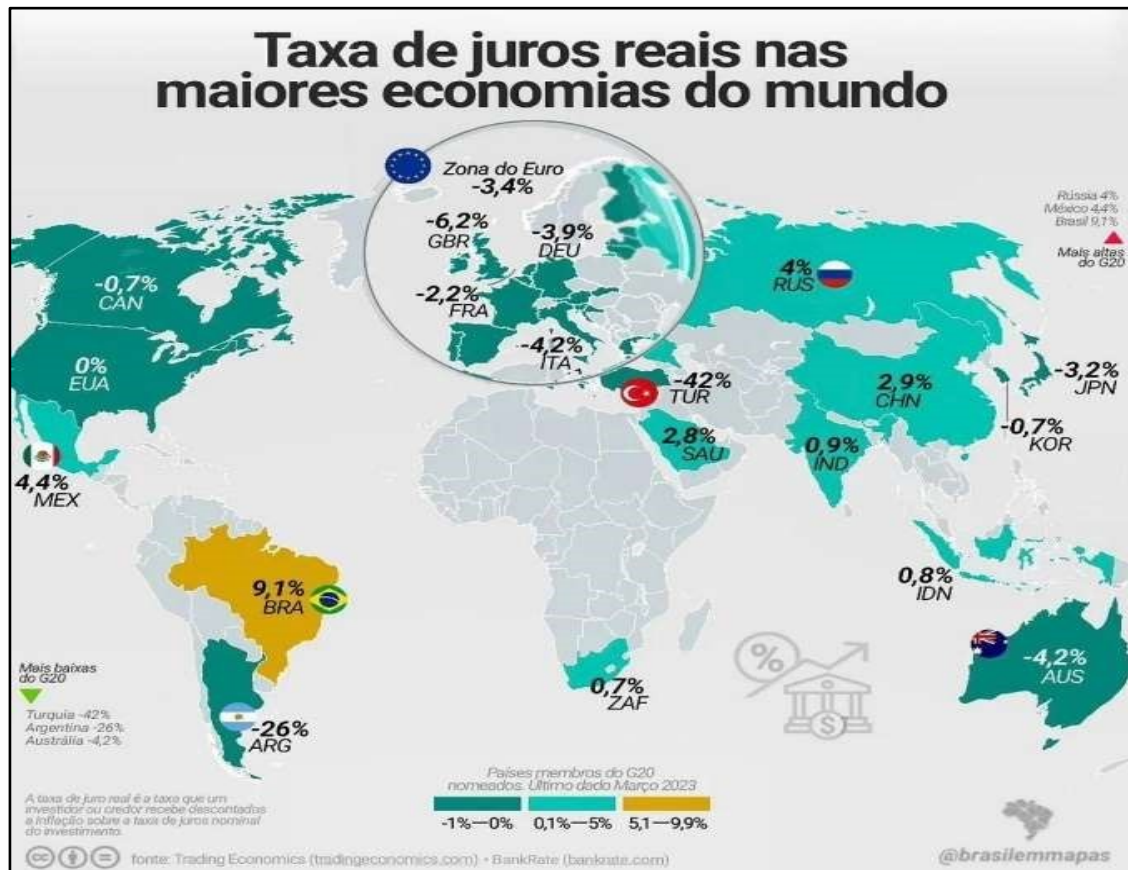

Ranking mundial de juro real

Posição	País	Juro real (em %)
1	Brasil	6,82
2	México	6,13
3	Colômbia	5,13
4	Chile	4,89
5	Filipinas	2,82
6	Indonésia	2,48
7	África do Sul	2,37
8	Turquia	2,20
9	Israel	1,65
10	Hong Kong	1,55

INSTITUTO MUNICIPAL DE PREVIDÊNCIA DE VIRADOURO - SP

C.N.P.J. (MF) 05.249.019/0001-90

O último boletim Focus divulgado no mês de abril, continua indicando uma piora no quadro inflacionário brasileiro para este ano, e mantém as projeções para os anos seguintes. O dado importante foi a elevação das projeções de crescimento do PIB em relação as projeções de 30 dias atrás, repercutindo a divulgação do IBC-Br, que mostrou avanço de 3,3%, na margem no mês de fevereiro.

Mediana - Agregado	2023							2024							2025							2026						
	Há 4 semanas	Há 1 semana	Comp. Hoje	Resp. semanal *	Resp. **	5 dias úteis	Resp. ***	Há 4 semanas	Há 1 semana	Comp. Hoje	Resp. semanal *	Resp. **	5 dias úteis	Resp. ***	Há 4 semanas	Há 1 semana	Comp. Hoje	Resp. semanal *	Resp. **	5 dias úteis	Resp. ***	Há 4 semanas	Há 1 semana	Comp. Hoje	Resp. semanal *	Resp. **	5 dias úteis	Resp. ***
IPCA (variação %)	5,96	6,04	6,05 ▲	(5)	145	6,09	105	4,13	4,18	4,18 =	(2)	139	4,17	101	4,00	4,00	4,00 =	(5)	120			4,00	4,00	4,00 =	(6)			
PIB Total (variação % sobre ano anterior)	0,90	0,96	1,00 ▲	(2)	106	1,00	63	1,48	1,41	1,41 =	(1)	96	1,40	59	1,80	1,70	1,80 ▲	(1)	75			1,80	1,80	1,80 =	(4)			
Câmbio (R\$/US\$)	5,25	5,20	5,20 =	(1)	117	5,20	72	5,30	5,25	5,25 =	(1)	111	5,25	71	5,30	5,30	5,30 =	(19)	82			5,40	5,32	5,32 =	(1)			
Selic (% a.a)	12,75	12,50	12,50 =	(2)	133	12,50	85	10,00	10,00	10,00 =	(11)	129	10,00	85	9,00	9,00	9,00 =	(13)	185			8,75	8,75	8,88 ▲	(1)			

Boletim FOCUS 28/04/2023

No campo político, a divulgação de imagens do palácio do planalto, mostrando que os integrantes do Gabinete de Segurança Institucional (GSI) da Presidência da República não contiveram a invasão de manifestantes, reacenderam os debates para a instauração da CPMI, para investigar os atos de 8 de janeiro. E o governo que era contra a instauração, passou a defender a implementação, após a queda de Gonçalves Dias.

Entrando na economia global e começando pelo EUA, o PIB norte americano, cresceu 0,3% no 1º trimestre contra a expectativa de crescimento de 0,5%. Apesar do número vir abaixo das expectativas por conta da redução de estoques, o principal indicador de crescimento, que é o consumo das famílias, apresentou avanço de 0,9%, mantendo resiliência mesmo com a elevação da taxa base de juros da economia.

Ainda nos EUA, foi divulgado a ata da última reunião do FED, onde foram destacadas incertezas no setor bancário e consenso sobre que os dados da inflação ainda permanecem em níveis elevados demandando ainda a continuidade do aperto monetário. O mercado de trabalho segue forte, sendo relevante na manutenção das pressões inflacionárias.

E por falar em inflação, os dados seguem fortes, mas apresentam tendência de desaceleração. No acumulado a inflação de 12 meses chegou a 4,99% ante 5,99% do dado anterior, e quando analisado o núcleo, o índice apresentou aceleração de 5,5% para 5,6% nos últimos 12 meses, o que reforça a visão do FED.

INSTITUTO MUNICIPAL DE PREVIDÊNCIA DE VIRADOURO - SP

C.N.P.J. (MF) 05.249.019/0001-90

Global Inflation Rates					
Country/Region	CPI Inflation (YoY %)	Trend vs. Prior Reading			
CHINA	0.7%	Lower	FRANCE	5.7%	Lower
TAIWAN	2.4%	Lower	SINGAPORE	6.3%	Lower
SAUDI ARABIA	2.7%	Lower	NEW ZEALAND	6.7%	Lower
THAILAND	2.8%	Lower	AUSTRALIA	6.8%	Lower
SWITZERLAND	2.9%	Lower	MEXICO	6.9%	Lower
JAPAN	3.3%	Lower	EUROZONE	6.9%	Lower
SPAIN	3.3%	Lower	SOUTH AFRICA	7.1%	Higher
RUSSIA	3.5%	Lower	PORTUGAL	7.4%	Lower
SOUTH KOREA	4.2%	Lower	GERMANY	7.4%	Lower
CANADA	4.3%	Lower	PHILIPPINES	7.6%	Lower
NETHERLANDS	4.4%	Lower	ITALY	7.6%	Lower
BRAZIL	4.7%	Lower	IRELAND	7.7%	Lower
INDONESIA	5.0%	Lower	FINLAND	7.9%	Lower
US	5.0%	Lower	UK	10.1%	Lower
INDIA	5.7%	Lower	SWEDEN	10.6%	Lower
			POLAND	16.1%	Lower
			TURKEY	50.5%	Lower
			ARGENTINA	104.3%	Higher
			VENEZUELA	501%	Lower

Na China, o desempenho da economia, segue surpreendendo positivamente, principalmente após a reabertura total do país, com o fim da política de COVID zero, principalmente pelo consumo das famílias e o setor imobiliário retornando a níveis pré-pandemia. O PIB chinês avançou 4,5% no primeiro trimestre em relação ao mesmo período de ano passado.

Os dados de exportações, corroboram para o forte crescimento da economia, com crescimento de 14,8%, contra uma expectativa de crescimento de 7,1%, já refletindo a normalização das entregas. Já o crédito apresentou crescimento de 10,0% no acumulado dos últimos 12 meses.

Como demonstrado acima, a inflação chinesa, segue comportada, acumulando alta de 0,7% ante a 1,0% do mês anterior.

Por fim, falando sobre a Europa, os dados inflacionários seguem fortes, apesar do arrefecimento do índice em relação ao pico de outubro de 2022, acumulando nos últimos 12 meses elevação de 6,9%. Quando observado o núcleo, a elevação foi de 5,7%, reflexo da elevação de preços de bens e alimentos.

Apesar de menores em relação a meses anteriores, os dados inflacionários ainda seguem norteando os bancos centrais mundiais, para a adoção de uma política monetária mais restritiva. Principalmente com dúvidas sobre o crescimento global em 2023. Neste sentido, é de suma importância a manutenção de uma carteira diversificada.

O fechamento da curva de juros, nos meses de março e abril, garantiu bons resultados em fundos atrelados aos índices IMA's neste período

INSTITUTO MUNICIPAL DE PREVIDÊNCIA DE VIRADOURO - SP

C.N.P.J. (MF) 05.249.019/0001-90

3. POSIÇÃO DOS ATIVOS E DISTRIBUIÇÃO DOS RECURSOS POR SEGMENTO DA RESOLUÇÃO N. 4963 E SUAS ALTERAÇÕES

Ativo	Saldo Atual	% Carteira	PL R\$	% PL	Lei
TÍTULOS PÚBLICOS	8.440.435,34	12,19%	0,00		7ª I a
BB IMA-B 5+ TÍTULOS PÚBLICOS FI RENDA FIXA PREVIDENCIÁRIO	3.454.669,35	4,99%	758.581.339,72	0,46%	7ª I b
BB IMA-B TÍTULOS PÚBLICOS FI RENDA FIXA PREVIDENCIÁRIO	3.154.274,29	4,55%	5.593.692.224,36	0,06%	7ª I b
BB TÍTULOS PÚBLICOS IPCA FI RENDA FIXA PREVIDENCIÁRIO	1.670.469,02	2,41%	4.174.630.090,89	0,04%	7ª I b
BB TÍTULOS PÚBLICOS IPCA III FI RENDA FIXA PREVIDENCIÁRIO	225.098,20	0,33%	186.516.420,67	0,12%	7ª I b
BB TÍTULOS PÚBLICOS XXI FI RENDA FIXA PREVIDENCIÁRIO	2.093.316,41	3,02%	3.440.772.568,93	0,06%	7ª I b
CAIXA BRASIL IMA-B 5 TÍTULOS PÚBLICOS FI RENDA FIXA LP	1.176.189,36	1,70%	8.356.195.901,98	0,01%	7ª I b
CAIXA BRASIL IRF-M TÍTULOS PÚBLICOS FI RENDA FIXA LP	379.011,13	0,55%	1.364.841.342,22	0,03%	7ª I b
SANTANDER IMA-B PREMIUM FIC RENDA FIXA LP	1.961.986,26	2,83%	520.991.738,42	0,38%	7ª I b
BB FLUXO FIC RENDA FIXA SIMPLES PREVIDENCIÁRIO	1.123.986,44	1,62%	4.036.788.225,11	0,03%	7ª III a
BB PERFIL FIC RENDA FIXA REFERENCIADO DI PREVIDENCIÁRIO LP	4.950.131,26	7,15%	14.478.047.383,36	0,03%	7ª III a
BRADERCO INSTITUCIONAL IMA-B 5 FIC RENDA FIXA	1.693.476,09	2,45%	997.254.506,58	0,17%	7ª III a
BRADERCO PREMIUM FI RENDA FIXA REFERENCIADO DI	3.012.098,10	4,35%	7.884.712.793,21	0,04%	7ª III a
CAIXA BRASIL FI RENDA FIXA REFERENCIADO DI LP	10.125.304,22	14,62%	15.640.448.903,65	0,06%	7ª III a
CAIXA NOVO BRASIL FIC RENDA FIXA REFERENCIADO IMA-B LP	4.744.046,64	6,85%	1.207.884.933,16	0,39%	7ª III a
SANTANDER INSTITUCIONAL PREMIUM FIC RENDA FIXA REFERENCIADO DI	1.881.073,77	2,72%	2.868.493.505,45	0,07%	7ª III a
SICREDI INSTITUCIONAL FIC RENDA FIXA REFERENCIADO IMA-B LP	1.076.764,41	1,55%	433.571.923,30	0,25%	7ª III a
AZ QUEST SMALL MID CAPS FIC AÇÕES	803.181,86	1,16%	1.182.299.590,17	0,07%	8ª I
BB AÇÕES VALOR FIC AÇÕES	1.571.991,98	2,27%	804.593.754,06	0,20%	8ª I
BB GOVERNANÇA IS FI AÇÕES	1.919.965,27	2,77%	722.554.209,85	0,27%	8ª I
BB SMALL CAPS FIC AÇÕES	753.034,59	1,09%	268.088.441,78	0,28%	8ª I
BRADERCO DIVIDENDOS FI AÇÕES	341.403,95	0,49%	553.577.383,95	0,06%	8ª I
BRADERCO MID SMALL CAPS FI AÇÕES	1.027.413,87	1,48%	708.501.591,03	0,15%	8ª I
CAIXA BRASIL INDEXA IBOVESPA FI AÇÕES	1.539.146,96	2,22%	400.943.160,24	0,38%	8ª I
CAIXA EXPERT VINCI VALOR DIVIDENDOS RPPS FIC AÇÕES	1.249.115,55	1,80%	865.600.858,02	0,14%	8ª I
CAIXA EXPERT VINCI VALOR RPPS FIC AÇÕES	1.137.964,27	1,64%	614.240.453,79	0,19%	8ª I
ICATU VANGUARDA DIVIDENDOS FI AÇÕES	178.585,53	0,25%	665.799.937,26	0,03%	8ª I

Ativo	Saldo Atual	% Carteira	PL R\$	% PL	Lei
PLURAL AÇÕES FIC AÇÕES	452.180,59	0,65%	248.081.731,30	0,18%	8ª I
SANTANDER PETROBRAS 2 FIC AÇÕES	250.251,04	0,36%	87.601.912,20	0,29%	8ª I
BB AÇÕES ESG GLOBAIS IS FIC AÇÕES BDR NÍVEL I	872.384,10	1,26%	646.576.529,85	0,13%	9ª III
BB TECNOLOGIA FI AÇÕES BDR NÍVEL I	623.381,35	0,90%	394.784.092,85	0,16%	9ª III
CAIXA INSTITUCIONAL FI AÇÕES BDR NÍVEL I	3.844.929,83	5,55%	1.992.900.655,39	0,19%	9ª III
SAFRA CAPITAL PROTEGIDO BOLSA AMERICANA FI MULTIMERCADO	1.528.851,02	2,21%	41.584.747,70	3,68%	10ª I

Título	Data Compra	Marcacao	Qtde	PU	Valor S
NTN-B - 15/08/2030	09/11/2021	Curva - Taxa: 5,2500%	250	4.336,994762	1.084.248,69
NTN-B - 15/08/2040	09/11/2021	Curva - Taxa: 5,2800%	250	4.484,253509	1.121.063,38
NTN-B - 15/08/2040	01/04/2022	Curva - Taxa: 5,4900%	240	4.385,910026	1.052.618,41
NTN-B - 15/05/2045	01/04/2022	Curva - Taxa: 5,6000%	200	4.424,831875	884.926,38
NTN-B - 15/05/2045	01/04/2022	Curva - Taxa: 5,6000%	25	4.424,831875	110.615,80
NTN-B - 15/08/2050	05/11/2021	Curva - Taxa: 5,2400%	240	4.603,242351	1.104.778,16
NTN-B - 15/08/2050	01/04/2022	Curva - Taxa: 5,6000%	240	4.385,835083	1.052.552,42
NTN-B - 15/08/2050	15/07/2022	Curva - Taxa: 6,3200%	508	3.995,338876	2.029.632,15

INSTITUTO MUNICIPAL DE PREVIDÊNCIA DE VIRADOURO - SP

C.N.P.J. (MF) 05.249.019/0001-90

4. ALOCAÇÃO POR ESTRATÉGIA, POR GESTOR E ADMINISTRADOR

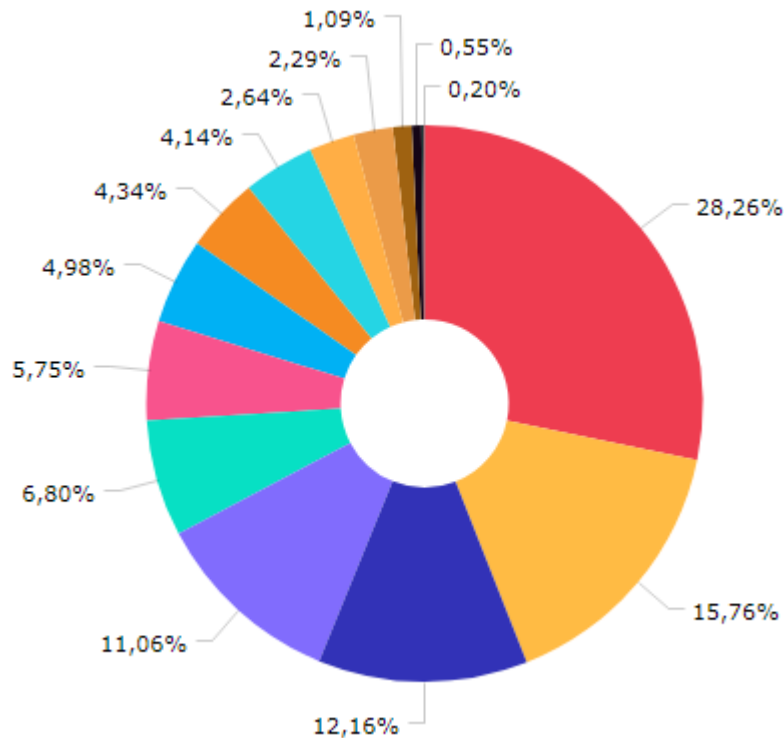

CDI	19.609.346,71
IMA-B	10.937.071,60
Títulos Públicos	8.440.435,34
Ibovespa	7.671.446,99
Global BDRX	4.717.293,73
IPCA	3.988.883,63
IMA-B 5+	3.454.669,35
Selic	3.012.098,10
IMA-B 5	2.869.645,45
IBX	1.830.595,73
IDIV	1.590.519,50
SMLL	753.034,59
IRF-M	379.011,13
Disponibilidades Financeiras	136.264,89

INSTITUTO MUNICIPAL DE PREVIDÊNCIA DE VIRADOURO - SP

C.N.P.J. (MF) 05.249.019/0001-90

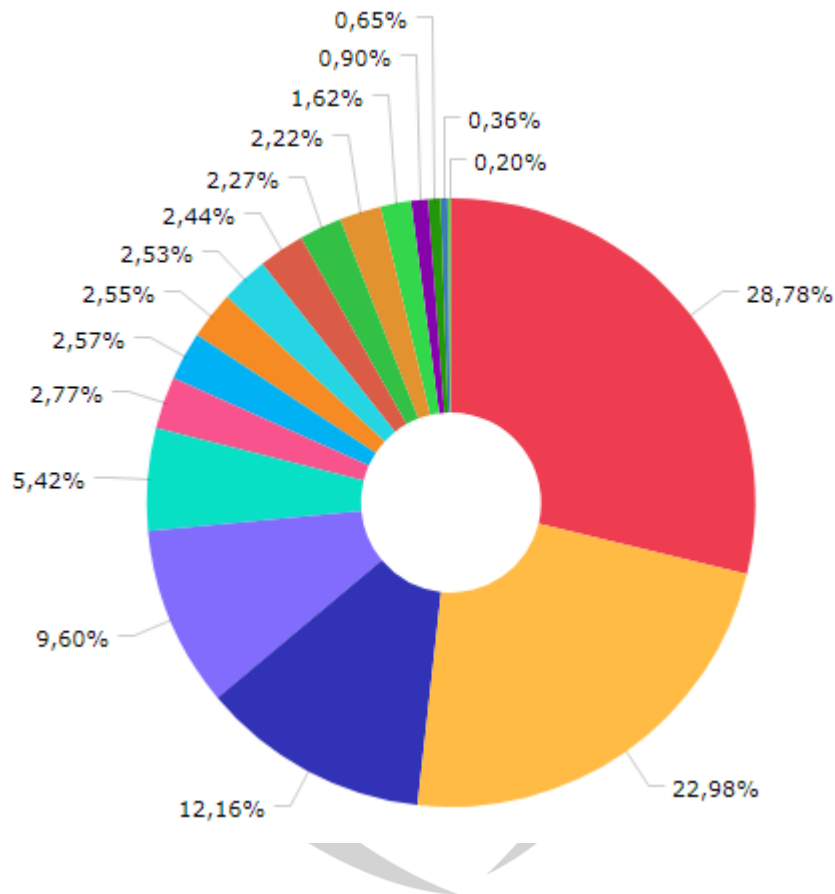

Renda Fixa Duração Baixa Grau de Investimento	19.968.607,35
Renda Fixa Indexados	15.946.921,44
Títulos Públicos	8.440.435,34
Ações Livre	6.658.439,86
Renda Fixa Duração Livre Soberano	3.763.785,43
Ações Sustentabilidade/Governança	1.919.965,27
Ações Small Caps	1.780.448,46
Ações Dividendos	1.767.105,03
Não classificado	1.753.949,22
Renda Fixa Duração Alta Grau de Investimento	1.693.476,09
Ações Valor/Crescimento	1.571.991,98
Ações Indexados	1.539.146,96
Renda Fixa Simples	1.123.986,44
Ações Setoriais	623.361,35
Ações Índice Ativo	452.180,59
Fundos de Mono Ação	250.251,04
Disponibilidades Financeiras	136.264,89

INSTITUTO MUNICIPAL DE PREVIDÊNCIA DE VIRADOURO - SP

C.N.P.J. (MF) 05.249.019/0001-90

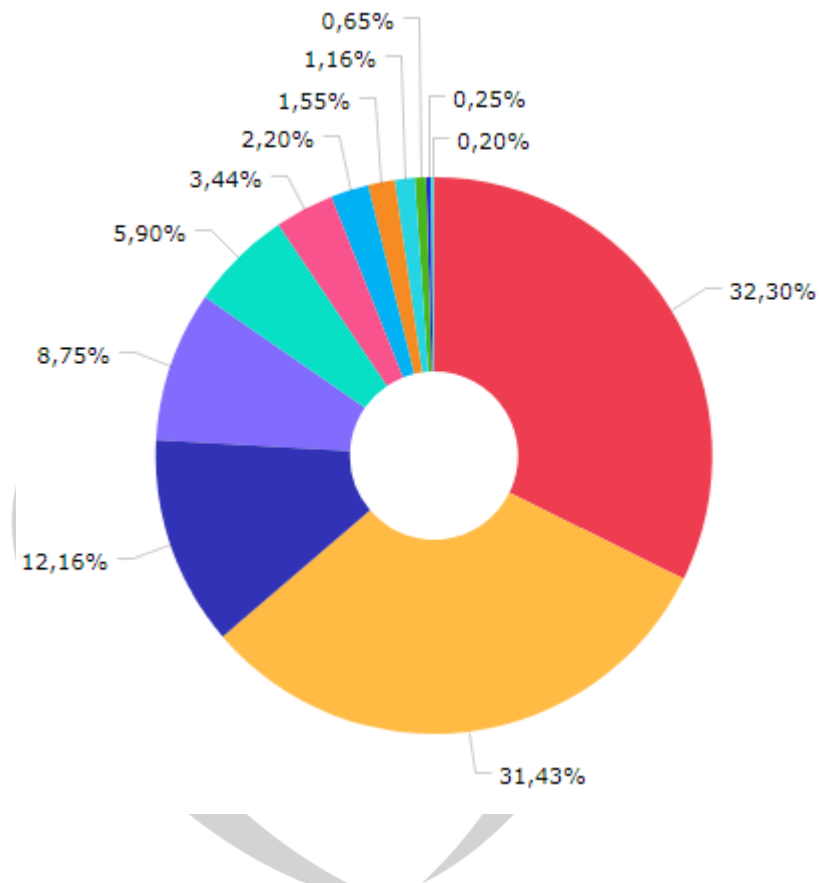

BB GESTÃO DE RECURSOS DTVM S.A...	22.412.662,26
CAIXA ECONÔMICA FEDERAL	21.808.607,94
TESOURO NACIONAL	8.440.435,34
BRAM - BRADESCO ASSET MANAGEME...	6.074.392,01
SANTANDER BRASIL GESTÃO DE REC...	4.093.311,07
VINCI EQUITIES GESTORA DE RECU...	2.387.079,82
SAFRA ASSET MANAGEMENT LTDA.	1.528.851,02
CONFEDERACAO DAS COOPERATIVAS ...	1.076.764,41
AZ QUEST INVESTIMENTOS LTDA.	803.181,86
PLURAL INVESTIMENTOS GESTÃO DE...	452.180,59
ICATU VANGUARDA GESTÃO DE RECU...	176.585,53
DISPONIBILIDADE FINANCEIRA	136.264,89

INSTITUTO MUNICIPAL DE PREVIDÊNCIA DE VIRADOURO - SP

C.N.P.J. (MF) 05.249.019/0001-90

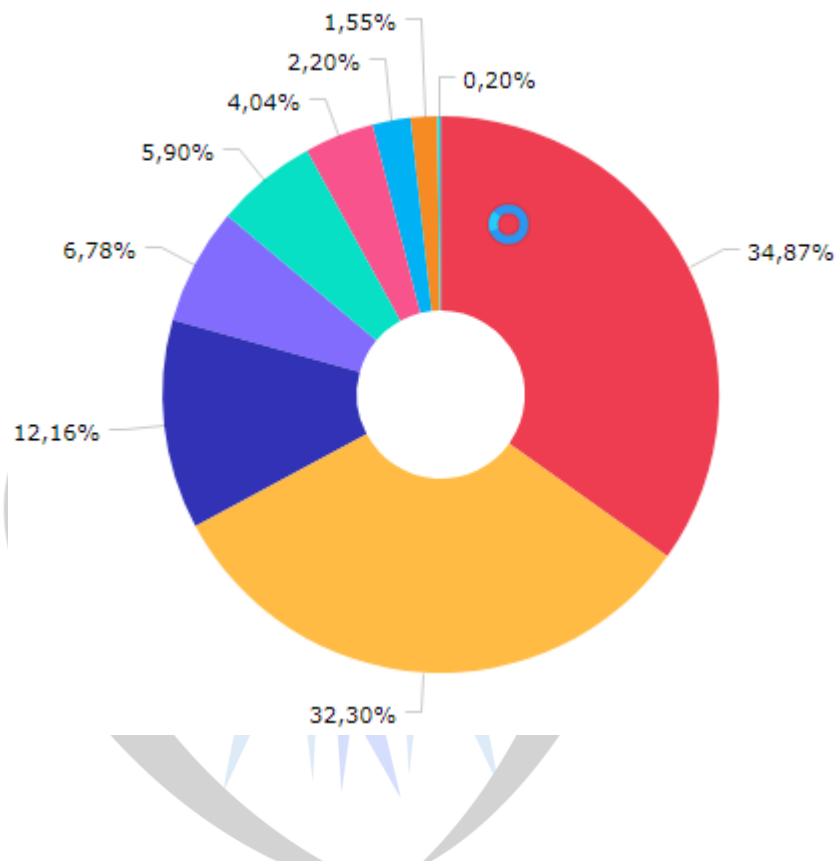

CAIXA ECONÔMICA FEDERAL	24.195.687,76
BB GESTÃO DE RECURSOS DTVM S.A...	22.412.662,26
TESOURO NACIONAL	8.440.435,34
BANCO BRADESCO S.A.	4.705.574,19
BANCO SANTANDER (BRASIL) S.A.	4.093.311,07
BEM DISTRIBUIDORA DE TÍTULOS E...	2.800.765,80
SAFRA ASSET MANAGEMENT LTDA.	1.528.851,02
BANCO COOPERATIVO SICREDI S.A.	1.076.764,41
DISPONIBILIDADE FINANCEIRA	136.264,89

INSTITUTO MUNICIPAL DE PREVIDÊNCIA DE VIRADOURO - SP

C.N.P.J. (MF) 05.249.019/0001-90

5. RENTABILIDADE MENSAL

Mês	Saldo Anterior	Aplicações	Resgates	Saldo Atual	Retorno \$	Retorno Acumulado \$	Retorno %	Retorno Acumulado %	Meta %	Meta Acumulado %	Meta x Retorno Acumulado %
Janeiro	66.807.439,99	9.800.000,00	10.326.378,39	67.338.346,55	1.057.284,95	1.057.284,95	1,58% ▲	1,58%	0,96%	0,96%	164,58%
Fevereiro	67.338.346,55	655.445,37	828.391,20	66.815.101,27	-350.299,45	708.985,50	-0,52% ▼	1,05%	1,19%	2,17%	48,39%
Março	66.815.101,27	735.961,32	78.270,62	68.153.138,56	680.346,59	1.387.332,09	1,01% ▲	2,07%	1,16%	3,36%	61,61%
Abril	68.153.138,56	1.345.509,13	1.097.237,51	69.254.051,85	852.641,67	2.239.973,76	1,25% ▲	3,35%	0,96%	4,35%	77,01%

Retorno Acumulado (Períodos)

Período	Retorno \$	Retorno %	Meta %
1º Trim	1.387.332,09	2,07%	3,36%

Gráfico Retorno e Meta Acumulado

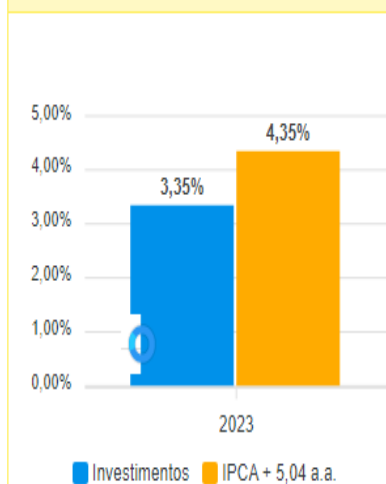

IMPREV

Instituto Municipal de Previdência de Viradouro

INSTITUTO MUNICIPAL DE PREVIDÊNCIA DE VIRADOURO - SP

C.N.P.J. (MF) 05.249.019/0001-90

6. MOVIMENTAÇÕES FINANCEIRAS

RENDA FIXA	Saldo Anterior	Aplicações	Resgates	Saldo Atual	Retorno \$	Retorno %
TÍTULOS PÚBLICOS	8.382.374,29	0,00	0,00	8.440.435,34	78.061,05	0,93% ▲
BB FLUXO FIC RENDA FIXA SIMPLES PREVIDENCIÁRIO	1.441.431,43	696.509,13	1.027.237,51	1.123.986,44	14.283,39	0,87% ▲
BB IMA-B 5+ TÍTULOS PÚBLICOS FI RENDA FIXA PREVIDENCIÁRIO	3.354.070,33	0,00	0,00	3.454.669,35	100.599,02	3,00% ▲
BB IMA-B TÍTULOS PÚBLICOS FI RENDA FIXA PREVIDENCIÁRIO	3.092.357,55	0,00	0,00	3.154.274,29	61.916,74	2,00% ▲
BB PERFIL FIC RENDA FIXA REFERENCIADO DI PREVIDENCIÁRIO LP	4.906.809,70	0,00	0,00	4.950.131,26	43.521,56	0,89% ▲
BB TÍTULOS PÚBLICOS IPCA FI RENDA FIXA PREVIDENCIÁRIO	1.654.736,47	0,00	0,00	1.670.469,02	15.732,55	0,95% ▲
BB TÍTULOS PÚBLICOS IPCA III FI RENDA FIXA PREVIDENCIÁRIO	223.951,23	0,00	0,00	225.098,20	1.146,97	0,51% ▲
BB TÍTULOS PÚBLICOS XXI FI RENDA FIXA PREVIDENCIÁRIO	2.082.636,43	0,00	0,00	2.093.316,41	10.679,98	0,51% ▲
BRADESCO INSTITUCIONAL IMA-B 5 FIC RENDA FIXA	1.678.778,88	0,00	0,00	1.693.478,09	14.697,41	0,88% ▲
BRADESCO PREMIUM FI RENDA FIXA REFERENCIADO DI	2.985.335,93	0,00	0,00	3.012.098,10	26.762,17	0,90% ▲
CAIXA BRASIL FI RENDA FIXA REFERENCIADO DI LP	10.033.187,45	0,00	0,00	10.126.304,22	92.116,77	0,92% ▲
CAIXA BRASIL IMA-B 5 TÍTULOS PÚBLICOS FI RENDA FIXA LP	1.165.848,86	0,00	0,00	1.176.169,36	10.320,50	0,89% ▲
CAIXA BRASIL IRF-M TÍTULOS PÚBLICOS FI RENDA FIXA LP	374.963,82	0,00	0,00	379.011,13	4.047,31	1,08% ▲
CAIXA NOVO BRASIL FIC RENDA FIXA REFERENCIADO IMA-B LP	4.648.652,97	0,00	0,00	4.744.046,84	95.393,87	2,05% ▲
SANTANDER IMA-B PREMIUM FIC RENDA FIXA LP	1.923.413,86	0,00	0,00	1.981.988,26	38.572,80	2,01% ▲
SANTANDER INSTITUCIONAL PREMIUM FIC RENDA FIXA REFERENCIADO DI	1.289.376,70	650.000,00	70.000,00	1.881.073,77	11.697,07	0,90% ▲
SICREDI INSTITUCIONAL FIC RENDA FIXA REFERENCIADO IMA-B LP	1.055.367,27	0,00	0,00	1.076.764,41	21.397,14	2,03% ▲
	50.273.092,77	1.345.509,13	1.097.237,51	51.162.310,29	640.945,90	1,27%
RENDA VARIÁVEL	Saldo Anterior	Aplicações	Resgates	Saldo Atual	Retorno \$	Retorno %
AZ QUEST SMALL MID CAPS FIC AÇÕES	789.358,82	0,00	0,00	803.181,86	13.825,04	1,75% ▲
BB AÇÕES VALOR FIC AÇÕES	1.552.509,79	0,00	0,00	1.571.991,98	19.482,19	1,25% ▲
BB GOVERNANÇA IS FI AÇÕES	1.884.529,82	0,00	0,00	1.919.965,27	35.435,65	1,88% ▲
BB SMALL CAPS FIC AÇÕES	739.212,85	0,00	0,00	753.034,59	13.821,94	1,87% ▲
BRADESCO DIVIDENDOS FI AÇÕES	332.885,72	0,00	0,00	341.403,95	8.518,23	2,56% ▲
BRADESCO MID SMALL CAPS FI AÇÕES	1.035.658,96	0,00	0,00	1.027.413,87	-8.245,09	-0,80% ▼
CAIXA BRASIL INDEXA IBOVESPA FI AÇÕES	1.502.470,94	0,00	0,00	1.539.146,96	36.676,02	2,44% ▲
CAIXA EXPERT VINCI VALOR DIVIDENDOS RPPS FI AÇÕES	1.198.805,63	0,00	0,00	1.249.115,55	50.309,92	4,20% ▲
CAIXA EXPERT VINCI VALOR RPPS FI AÇÕES	1.104.270,08	0,00	0,00	1.137.984,27	33.694,19	3,05% ▲
ICATU VANGUARDA DIVIDENDOS FI AÇÕES	175.874,84	0,00	0,00	176.585,53	710,69	0,40% ▲
PLURAL AÇÕES FIC AÇÕES	442.868,28	0,00	0,00	452.180,59	9.484,31	2,14% ▲
SANTANDER PETROBRAS 2 FIC AÇÕES	224.845,42	0,00	0,00	250.251,04	25.405,62	11,30% ▲
-	10.983.116,75	0,00	0,00	11.222.235,46	239.118,71	2,18%
ESTRUTURADOS	Saldo Anterior	Aplicações	Resgates	Saldo Atual	Retorno \$	Retorno %
SAFRA CAPITAL PROTEGIDO BOLSA AMERICANA FI MULTIMERCADO	1.513.888,77	0,00	0,00	1.528.851,02	14.962,25	0,99% ▲
-	1.513.888,77	0,00	0,00	1.528.851,02	14.962,25	0,99%
INVESTIMENTOS NO EXTERIOR	Saldo Anterior	Aplicações	Resgates	Saldo Atual	Retorno \$	Retorno %
BB AÇÕES ESG GLOBAIS IS FIC AÇÕES BDR NÍVEL I	877.797,93	0,00	0,00	872.364,10	-5.433,83	-0,62% ▼
BB TECNOLOGIA FI AÇÕES BDR NÍVEL I	634.929,25	0,00	0,00	623.361,35	-11.567,90	-1,82% ▼
CAIXA INSTITUCIONAL FI AÇÕES BDR NÍVEL I	3.870.313,09	0,00	0,00	3.844.929,63	-25.383,46	-0,66% ▼
	5.383.040,27	0,00	0,00	5.340.655,08	-42.385,19	-0,79%

INSTITUTO MUNICIPAL DE PREVIDÊNCIA DE VIRADOURO - SP

C.N.P.J. (MF) 05.249.019/0001-90

7. ENQUADRAMENTOS RESOLUÇÃO CMN.

Artigos	Limite (%)	Utilizado	Livre
7º I a - Títulos TN SELIC	100,00%	12,16% 8.440.435,34	87,84% 60.949.881,40
7º I b - FI 100% Títulos TN	100,00%	20,34% 14.114.994,02	79,66% 55.275.322,72
7º III a - FI Referenciados RF	70,00%	41,23% 28.606.880,93	28,77% 19.966.340,79
8º I - Fundos de Ações	40,00%	16,17% 11.222.235,46	23,83% 16.533.891,24
9º III - Ações - BDR Nível I	10,00%	7,70% 5.340.655,08	2,30% 1.598.376,59
10º I - Fundos Multimercados	10,00%	2,20% 1.528.851,02	7,80% 5.410.180,65

Governança (Pró Gestão)

[SIS](#) NIVEL 2 Validade: 15/02/2025

Segmentos

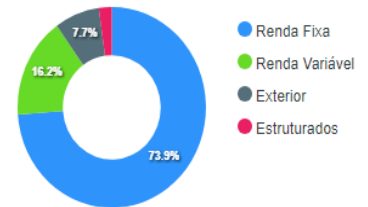

Artigos

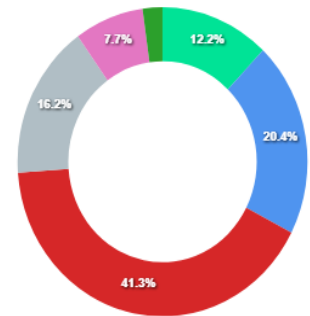

8. ANÁLISE DE RISCO X RETORNO

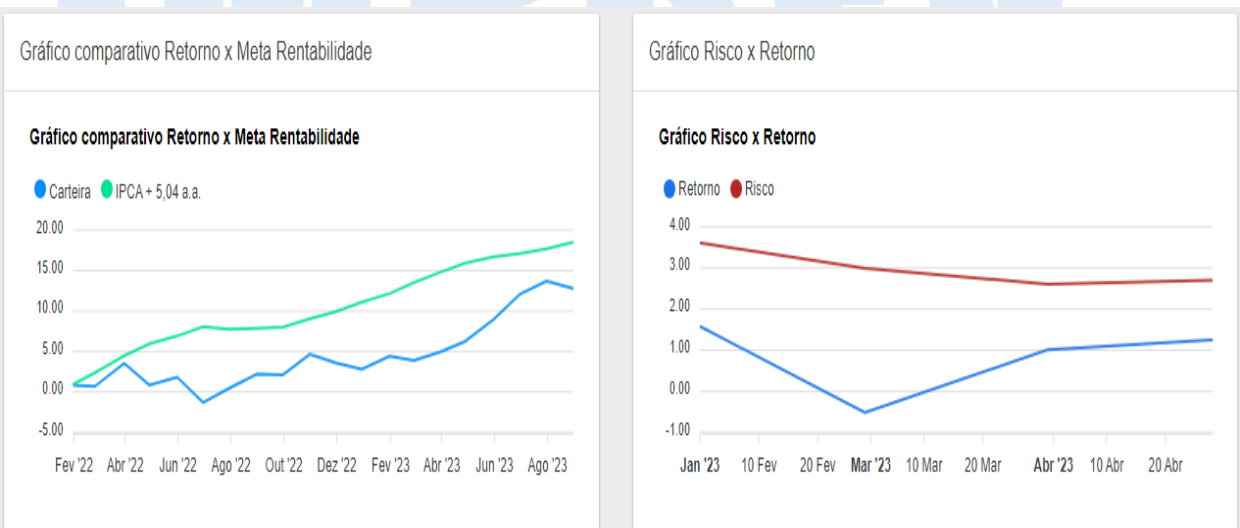

9. RESUMO

POSIÇÃO DE ATIVOS: Em 30/04/2023 a carteira de investimentos do **IMPREV** alcançou o valor de R\$ 69.254.051,85 apresentando assim um crescimento nominal de 3,66% em relação a carteira no valor R\$ R\$ 66.807.439,99 em 31/12/2022.

CARTEIRA DE INVESTIMENTOS: No final do período, a carteira apresentou números de fechamento que evidenciam que suas posições estão em conformidade com os limites definidos nos artigos da Resolução 4.963/2021.

ENQUADRAMENTO NA RESOLUÇÃO E POLÍTICA DE INVESTIMENTOS: A situação da carteira ao término do período evidencia que, apesar de alguns objetivos ainda não terem sido alcançados (estratégias alvo), fica demonstrado o cumprimento da legislação em vigor, bem como da própria Política de Investimentos definida para o ano de 2023. As diferenças verificadas entre os percentuais da carteira em relação à Política de Investimentos demonstram apenas que os objetivos pretendidos para o ano de 2023 ainda não foram integralmente atingidos.

RENTABILIDADE E RISCO (POR ATIVO): As séries históricas da entabilidade e risco por ativo da carteira em relação aos respectivos benchmarks, demonstra a qualidade e consistência de seus resultados.

DISTRIBUIÇÃO POR BENCHMARKS: A carteira mantém a totalidade dos recursos aplicados em ativos financeiros indexados, e/ou que buscam replicar indexadores adequados, e em conformidade, com os objetivos de rentabilidade e liquidez pretendidos.

DISTRIBUIÇÃO POR CLASSIFICAÇÃO ANBIMA: Os fundos de investimentos presentes na carteira seguem as características de estratégias e fatores de riscos definidas pela ANBIMA. Esse agrupamento facilita a comparação de performance entre os diferentes fundos, assim como auxilia o processo de decisão de investimento.

DISTRIBUIÇÃO POR GESTORAS E ADMINISTRADORAS: As gestoras e administradoras dos fundos de investimento presentes na carteira são instituições regulares junto aos órgãos de controle e fiscalização do Mercado de Capitais, assim como apresentam histórico de regularidade no ambiente de gestão e administração de investimentos.

RETORNO DA CARTEIRA DE INVESTIMENTOS: Como já dissemos, a euforia com o bom desempenho no primeiro mês do ano passou rápido, e a volatilidade voltou

INSTITUTO MUNICIPAL DE PREVIDÊNCIA DE VIRADOURO - SP

C.N.P.J. (MF) 05.249.019/0001-90

forte a exemplo do que foi o ano de 2022. O segmento de renda fixa teve desempenho levemente superior ao mês de janeiro e além da rentabilidade positiva do CDI e títulos públicos, os fundos atrelados a inflação também tiveram um bom desempenho. Já a renda variável e os investimentos no exterior, na contramão do mês anterior, fecharam o mês com resultados desfavoráveis, seguindo os principais benchmarks dessa estratégia.

RETORNO DOS FUNDOS DE INVESTIMENTOS: Os fundos de investimento presentes na carteira são regulados, e estão em conformidade com a legislação normativa dos investimentos dos RPPS. Além de estarem adequados à execução da Política de Investimentos aprovada para o ano de 2023, assim como também atendem os objetivos de rentabilidade e liquidez pretendidos.

DELIBERAÇÃO DA POLÍTICA MENSAL DE INVESTIMENTOS, fica definido realizar o resgate no valor de R\$ 5.000.000,00 (cinco milhões de reais) do Fundo Caixa Brasil DI, e aplicação no Fundo Caixa Brasil IRF-M, e resgate total do fundo BB Previdenciário TP IPCA, e aplicação no Fundo BB Previdenciário IMA-B Títulos Públicos

10. ANÁLISE E APROVAÇÃO DO RELATÓRIO DE INVESTIMENTOS DO MÊS DE ABRIL DE 2023.

Após análises e discussões, fica aprovado por unanimidade todos os itens do presente relatório de investimentos, pelo Conselho Fiscal do IMPREV, que vai assinada pelos membros do Conselho Fiscal.

Viradouro/SP, 26 de maio de 2023.

DEBORA RODRIGUES OLIVEIRA
Membro do Conselho Fiscal

PAULA FERNANDA ALVES FELIX
Presidente do Conselho Fiscal

LEONARDO ZACARONE RODRIGUES
Membro do Conselho Fiscal