

IMPREV

Relatório do 3º Trimestre de 2020

Este relatório tem por finalidade apresentar a evolução patrimonial e os principais aspectos dos investimentos dos recursos financeiros do **IMPREV**, no 3º trimestre de 2020 (fechando 9 meses de 2020) , em consonância com a legislação em vigor, a transparência da gestão, e a vigência do contrato de consultoria de investimentos firmado com a **MAIS VALIA Consultoria**.

- 1- POSIÇÃO DE ATIVOS:** Em 30/09/2020 a carteira de investimentos do **IMPREV** alcançou o valor de R\$ 54.851.285,57 apresentando assim uma redução nominal de 2,54% em relação a carteira de R\$ 56.283.754,58 em 31/12/2019. Suas posições estão corretamente distribuídas conforme os artigos da Resolução 3.922/10 alterada pelas Resoluções 4.604/17 e 4.695/18.
- 2- ALOCAÇÕES POR ESTRATÉGIA E GESTOR:** No tocante a distribuição legal dos recursos, assim como por gestores, o **IMPREV** vem mantendo a totalidade de seus recursos aplicados em fundos de investimentos de 9 gestores, implementando assim uma boa gestão no tocante a diversificação, tanto de gestores, como de índices de referência dos investimentos realizados.
- 3- RENTABILIDADES DA CARTEIRA:** A rentabilidade nominal dos 9 meses de 2020 foi negativa em 3,97% situando-se abaixo de sua meta atuarial em 9,72%. Este resultado insatisfatório tem que ser observado tendo como pano de fundo o cenário que descrevemos a seguir.

Ao fim deste 3º trimestre o que podemos afirmar, com segurança, é que o espectro do COVID 19 e a da pandemia declarada em 11 de março de 2020 pela OMS – Organização Mundial da Saúde, ainda se faz presente, em todo o globo terrestre. O que é mais desejado por todos, individualmente e pelas empresas, governos e sistemas de mercado, quer de bens reais ou do mercado financeiro e de capitais, é uma solução médica para esta crise de saúde e que esta seja eficaz, duradoura e vencedora. Entretanto, ainda não temos esta solução, apesar dos diferentes caminhos que a comunidade médica mundial vem buscando, muitas vezes em associações de países e laboratórios, particulares e governamentais, em busca desta tão sonhada solução que seja capaz de cessar, neutralizar ou erradicar a população mundial da contaminação pelo Coronavírus. Desnecessário repetir os enormes estragos, mudanças de comportamento e de funcionamento dos mercados, para citar apenas alguns aspectos, ainda não dimensionados, em muitos casos, por se tratar de processo em andamento, evolução e transformação.

Diante de tal cenário, com insuficientes e inconclusivas respostas da medicina para o fim da pandemia, bem como da desorganização imposta aos mercados, que ainda está em curso, os agentes de mercado tem muito mais dúvidas do que certezas o que leva a uma enorme dificuldade de um dos pilares para o bom funcionamento destes: clareza de regras, acontecimento e previsibilidade. Com dificuldade de estabelecimento de expectativas confiáveis, os prêmios de risco crescem e os mercados ficam “na beira do abismo de fortes volatilidades”. Adicionalmente, como agravante deste quadro e que nos dá maiores incertezas é o surgimento de um “2ª onda” em países centrais e alguns dos mais importantes economicamente da Europa como Inglaterra, França, Itália e Alemanha, passando ainda com graves números também por países como Portugal. Cabe ressaltar que o continente europeu entra agora no período do inverno o que agrava, sazonalmente, as condições propícias para elevação dos casos de doenças respiratórias e a adoção em maior escala de convívio em ambientes fechados.

No Brasil, o 3º trimestre foi marcado por um ambiente desarmonioso entre os poderes da República, piora das contas públicas bem como ameaças ao respeito ao teto de gastos do Governo. Esta conquista, tão esperada, ao ser ameaçada por maiores demanda políticas do jogo eleitoral que se aproxima e mira também a sucessão presidencial de 2022 se fez mais presente. A questão do fim do auxílio emergencial e a criação de um programa de transferência de renda ampliada e acrescido ao atual Bolsa Família, ainda sem um equacionamento de gasto e fonte de receita é a bola da vez nas discussões e projetos do Poder Executivo e o Congresso. Soma-se a isso a necessidade de financiamento do gasto e déficit público coloca mais dúvidas e incertezas ao momento atual descrito acima no mundo do qual o Brasil faz parte. Felizmente, por estarmos diante do verão, uma 2ª onda, neste momento parece não ser possível de se fazer presente em nosso território. Entretanto, apenas com esta “boa notícia” não temos boas expectativas ou esperanças mais sólidas de recuperação dos níveis de atividade econômica, do desemprego e redução de pressões oriundas do déficit público. Por fim, as reformas tributárias, fiscal e política não tem a menor chance de serem sequer iniciadas, de forma mais consistente, ainda nos meses restantes de 2020 e vão mesmo, na melhor e única hipótese, acontecerem em 2021.

- 4- ANÁLISE DE RISCO / RETORNO DA CARTEIRA:** Os riscos da carteira de investimentos do **IMPREV**, neste trimestre, permanecem elevados na medida em que segue o cenário de fortes oscilações das cotações das ações e dos preços dos ativos de emissores públicos e privados. Dessa forma, a volatilidade da carteira (risco de mercado) foi de 15,15%; No tocante ao risco de crédito na medida em que há uma concentração dos recursos investidos em fundos com carteiras formadas exclusivamente por títulos públicos federais (42% no fechamento do trimestre), também podemos afirmar que este fator de risco foi bem gerenciado.

Nos demais fundos, com eventual presença de títulos de emissores privados, os gestores selecionados têm severos critérios de avaliação para a sua inclusão ou exclusão na carteira de investimentos dos fundos investidos pelo **IMPREV** notadamente neste momento de elevação das incertezas e desempenho das empresas emissoras, diante dos desafios que elas enfrentarão no cenário prospectivo da presença dos efeitos do coronavírus.

5- ENQUADRAMENTO DA CARTEIRA: A situação ao término do 3º trimestre de 2020 evidencia que, apesar de alguns objetivos não terem sido alcançados (estratégias alvo), fica demonstrado o cumprimento da legislação em vigor, bem como da própria política de investimentos definida para o ano de 2020.

6- CONSIDERAÇÕES FINAIS:

A rentabilidade insatisfatória que o **IMPREV** apresenta neste momento em relação a sua meta atuarial, nos parece de difícil reversão em 2020, mas ressaltamos que este é um ano em que o mundo todo foi atingido por uma crise de saúde, sem precedente histórico, e assim o curso normal dos investimentos também foi fortemente prejudicado. Entretanto, convocamos os gestores do **IMPREV** que olhem para um período maior, no tocante a sua meta atuarial, pois assim ela tem de ser buscada: no longo prazo. Ressaltamos a maior necessidade de diversificação dos investimentos em 2021 diante de uma Taxa SELIC no patamar de 2% e que deve permanecer por mais alguns anos. Propomos que a próxima política de investimentos ofereça, por exemplo, limites para todas as alternativas de investimentos hoje previstas na Resolução 3.922/10. Importante que exista uma expansão do conhecimento, inclusive em obediência a legislação que vai exigir certificação de conselheiros e membros da diretoria, além das exigências já existentes, neste momento, para membros do comitê de investimentos. Importante também que o **IMPREV** busque maior agilidade de decisão para o aproveitamento de oportunidades de investimentos que devem surgir nos mercados diante da evolução e solução dos efeitos da pandemia.

Continuamos a disposição para participarmos de reuniões online e ao vivo, com dirigentes e conselheiros para análises e esclarecimentos, bastando apenas o seu agendamento conosco.

Rio de Janeiro, 21 de Outubro de 2020.



Ronaldo Borges da Fonseca
Economista – CORECON 1639 -1 – 19ª Região
Consultor de Valores Mobiliários – CVM

EXTRATO CONSOLIDADO DE ATIVOS

Posição de Ativos												
Gestor	Administrador	Ativos	Vol*	Mês	Ano	Cotização Aplic/Resg	Valor(R\$) (30/09/2020)	% Carteira	Limite % Carteira	PL do Fundo	% no PL do Fundo	Limite % PL Fundo
Renda Fixa												
BB DTVM	BB DTVM	BB PREVIDENCIÁRIO RF TP IPCA III FI	4,15%	-0,10%	3,58%	D0/D0	687.930,69	1,25%	100%	570.142.358,76	0,12%	15%
BB DTVM	BB DTVM	BB PREVIDENCIÁRIO RF ALOCAÇÃO ATIVA FIC FI	6,22%	-0,75%	1,86%	D0/D0	5.976.812,78	10,90%	100%	10.452.752.168,75	0,06%	15%
CAIXA	CAIXA	CAIXA FIC BRASIL GESTÃO ESTRATÉGICA RF	5,96%	-0,50%	4,53%	D0/D0	5.030.365,11	9,17%	100%	13.535.810.678,86	0,04%	15%
SANTANDER Gest Rec	Banco SANTANDER	SANTANDER RENDA FIXA ATIVO FIC FI	1,13%	-0,23%	1,93%	D0/D0	794.930,63	1,45%	100%	1.154.190.584,67	0,07%	15%
SANTANDER Gest Rec	Banco SANTANDER	SANTANDER FIC FI IMA-B 5 TIT PUB RF	5,03%	-0,14%	4,37%	D0/D0	220.135,50	0,40%	100%	1.117.588.180,49	0,02%	15%
SANTANDER Gest Rec	Banco SANTANDER	SANTANDER FIC FI IMA-B INST TIT PUB RF LP	12,77%	-1,54%	-1,17%	D0/D0	398.828,80	0,73%	100%	1.112.978.638,15	0,04%	15%
CAIXA	CAIXA	FI CAIXA BRASIL IRF-M 1+ TP RF LP	8,88%	-0,98%	5,16%	D0/D0	0,00	0,00%	100%	3.209.755.140,80	0,00%	15%
CAIXA	CAIXA	FI CAIXA BRASIL IRF-M TP RF LP	5,98%	-0,61%	4,41%	D0/D0	332.992,10	0,61%	100%	11.234.342.142,99	0,00%	15%
BB DTVM	BB DTVM	BB PREVIDENCIÁRIO RF IMA-B TP FI	12,72%	-1,56%	-0,93%	D0/D+1	1.966.110,75	3,58%	100%	5.533.318.681,28	0,04%	15%
CAIXA	CAIXA	FI CAIXA BRASIL IMA-B 5 TP RF LP	5,01%	-0,16%	4,29%	D0/D0	3.075.878,11	5,61%	100%	17.747.142.317,32	0,02%	15%
BB DTVM	BB DTVM	BB PREVIDENCIÁRIO RF IDKA 2	4,16%	0,11%	4,55%	D0/D+1	2.428.985,46	4,43%	100%	7.070.754.781,93	0,03%	15%
BB DTVM	BB DTVM	BB PREVIDENCIÁRIO RF IMA-B5+ TP FI	19,64%	-2,65%	-4,82%	D0/D+2	835.598,24	1,52%	100%	1.936.096.946,75	0,04%	15%
BB DTVM	BB DTVM	BB PREVIDENCIÁRIO RF IRF-M 1 TP FIC FI	0,54%	0,04%	2,83%	D0/D0	0,00	0,00%	100%	7.413.658.574,68	0,00%	15%
BB DTVM	BB DTVM	BB PREVIDENCIÁRIO RF IRF-M TP FI	6,00%	-0,66%	4,32%	D0/D+1	1.407.842,68	2,57%	100%	4.983.832.925,26	0,03%	15%
Sub-total Artigo 7º I, Alínea b - FI 100% Títulos TN							23.156.410,85	42,22%				
CAIXA	CAIXA	CAIXA NOVO BRASIL FIC IMA-B RF LP	12,71%	-1,54%	-0,98%	D0/D0	4.909.178,94	8,95%	20%	2.850.384.468,52	0,17%	15%
Sub-total Artigo 7º III, Alínea a - FI Renda Fixa "Referenciado"							4.909.178,94	8,95%				
BRAM	Banco BRADESCO	BRADESCO INST FIC FI RF IMA-B	13,29%	-1,60%	-0,80%	D0/D+1	0,00	0,00%	20%	1.950.918.734,76	0,00%	15%
CAIXA	CAIXA	FI CAIXA BRASIL REFERENCIADO DI LP	0,30%	-0,00%	1,77%	D0/D0	0,00	0,00%	20%	4.760.770.417,77	0,00%	15%
BB DTVM	BB DTVM	BB PREVIDENCIÁRIO RF IMA-B FI	12,73%	-1,57%	-1,05%	D0/D+1	694.215,94	1,27%	20%	1.338.179.967,69	0,05%	15%
SANTANDER Gest Rec	Banco SANTANDER	SANTANDER FIC FI EXTRA PLUS RF REF DI	0,30%	0,06%	0,35%	D0/D0	265.712,43	0,48%	20%	127.196.081,11	0,21%	15%
BB DTVM	BB DTVM	BB PREVIDENCIÁRIO RF PERFIL FIC FI	0,17%	0,02%	1,82%	D0/D0	0,00	0,00%	20%	2.533.726.732,47	0,00%	15%
BB DTVM	BB DTVM	BB PREVIDENCIÁRIO RF FLUXO FIC FI	0,08%	-0,00%	1,42%	D0/D0	657.952,57	1,20%	20%	1.878.414.583,86	0,04%	15%
SANTANDER Gest Rec	Banco SANTANDER	SANTANDER FIC FI MASTER REF DI	0,30%	0,12%	1,10%	D0/D0	362.356,48	0,66%	20%	4.291.737.897,24	0,01%	15%

EXTRATO CONSOLIDADO DE ATIVOS

Posição de Ativos												
Gestor	Administrador	Ativos	Vol*	Mês	% Índice	Ano	Valor(R\$) (30/09/2020)	% Carteira	Limite % Carteira	PL do Fundo	% no PL do Fundo	Limite % PL Fundo
BRAM	Banco BRADESCO	BRADESCO FI REFERENCIADO DI PREMIUM	0,23%	0,11%	1,71%	D0/D0	0,00	0,00%	20%	3.791.411.661,08	0,00%	15%
BRAM	Banco BRADESCO	BRADESCO FIC FI RF ALOCAÇÃO DINÂMICA	6,82%	-0,72%	-0,72%	D0/D0	6.743.568,56	12,29%	20%	1.377.785.815,37	0,49%	15%
Sub-total Artigo 7º IV, Alínea a - FI Renda Fixa - Geral							8.723.805,96	15,90%				
OLIVEIRA TRUST DTVM	OLIVEIRA TRUST DTVM	CARTÃO DE COMPRA SUPPLIER FIDC	0,30%	0,36%	3,65%	D0/D0	283.316,59	0,52%	5%	749.995.908,82	0,04%	5%
Sub-total Artigo 7º VII, Alínea a - FI em Direitos Creditórios - Cota Sênior							283.316,59	0,52%				
Sub-total Renda Fixa							37.072.712,35	67,59%				
Renda Variável												
CAIXA	CAIXA	FIA CAIXA BRASIL IBOVESPA	43,83%	-4,71%	-18,15%	D+1/D+1	5.127.145,17	9,35%	30%	634.870.630,59	0,81%	15%
BB DTVM	BB DTVM	BB PREVIDENCIÁRIO AÇÕES GOVERNANÇA FI	44,49%	-5,04%	-17,78%	D+1/D+1	1.812.097,43	3,30%	30%	900.328.465,10	0,20%	15%
Sub-total Artigo 8º I, Alínea a - FI de Ações - Índices c/ no mínimo 50 ações							6.939.242,60	12,65%				
AZ QUEST Invest	BEM DTVM	AZ QUEST SMALL MID CAPS FIC FIA	45,87%	-5,97%	-17,19%	D+1/D+27	865.620,71	1,58%	20%	1.179.854.959,21	0,07%	15%
BRAM	BEM DTVM	BRADESCO FIA SMALL CAP PLUS	43,56%	-5,04%	-14,61%	D+1/D+1	1.211.218,28	2,21%	20%	1.999.773.052,56	0,06%	15%
ICATÚ VANGUARDA	BEM DTVM	ICATÚ VANGUARDA DIVIDENDOS FIA	18,58%	-5,41%	-24,63%	D+1/D+1	182.545,01	0,33%	20%	1.403.610.816,89	0,01%	15%
GERAÇÃO FUTURO Gest Rec	BRB DTVM	GERAÇÃO FIA	42,12%	-4,36%	-17,62%	D+1/D+1	479.777,05	0,87%	20%	322.882.850,94	0,15%	15%
SANTANDER Gest Rec	Banco SANTANDER	SANTANDER FIC FI PETROBRAS PLUS AÇÕES	72,41%	-11,48%	-38,50%	D+1/D+1	91.473,04	0,17%	20%	31.742.775,13	0,29%	15%
BB DTVM	BB DTVM	BB PREVIDENCIÁRIO AÇÕES VALOR FIC FIA	40,83%	-4,77%	-19,95%	D+1/D+30	1.379.004,56	2,51%	20%	862.681.891,51	0,16%	15%
BB DTVM	BB DTVM	BB AÇÕES SMALL CAPS FIC FI	47,08%	-5,17%	-22,87%	D+1/D+1	997.206,52	1,82%	20%	476.347.162,59	0,21%	15%
BRAM	BEM DTVM	BRADESCO FIA DIVIDENDOS	41,07%	-5,04%	-24,99%	D+1/D+1	283.813,43	0,52%	20%	1.590.150.680,83	0,02%	15%
VINCI EQUITIES Gest Rec	CAIXA	FIC FIA CAIXA VALOR DIVIDENDOS RPPS	39,27%	-4,93%	-17,58%	D+1/D+30	703.270,00	1,28%	20%	783.577.685,83	0,09%	15%
VINCI EQUITIES Gest Rec	CAIXA	CAIXA VALOR RPPS FIC AÇÕES	41,44%	-2,90%	-15,40%	D+1/D+21	776.315,16	1,42%	20%	578.311.222,57	0,13%	15%
Sub-total Artigo 8º II, Alínea a - FI de Ações - Geral							6.970.243,76	12,71%				
CAIXA	CAIXA	CAIXA FIC FI CAP PROT BOL VAL MULTIM	1,73%	-0,45%	1,41%	D0/D0	1.171.972,61	2,14%	20%	505.717.833,93	0,23%	5%
Sub-total Artigo 8º III - FI Multimercado							1.171.972,61	2,14%				
Sub-total Renda Variável							15.081.458,97	27,50%				
Investimentos no Exterior												
CAIXA	CAIXA	CAIXA FIA INSTITUCIONAL BDR NIVEL I	28,45%	7,88%	7,88%	D+1/D+1	2.697.114,25	4,92%	10%	1.671.279.124,17	0,16%	15%

EXTRATO CONSOLIDADO DE ATIVOS

Posição de Ativos												
Gestor	Administrador	Ativos	Vol*	Mês	% Índice	Ano	Valor(R\$) (30/09/2020)	% Carteira	Limite % Carteira	PL do Fundo	% no PL do Fundo	Limite % PL Fundo
							Sub-total Artigo 9 A III - Fundo de Ações BDR Nível 1	2.697.114,25	4,92%			
							Sub-total Investimentos no Exterior	2.697.114,25	4,92%			
Total							54.851.285,57	100%				

EXTRATO CONSOLIDADO DE ATIVOS

Enquadramento da Carteira					
Artigo	Classe	Valor(R\$)	% Carteira	Política Investimento	Limite Res. 3.922/2010
Renda Fixa					
Artigo 7º I, Alínea b	FI 100% Títulos TN	23.156.410,85	42,22%	45,00%	100,00%
Artigo 7º III, Alínea a	FI Renda Fixa "Referenciado"	4.909.178,94	8,95%	13,00%	60,00%
Artigo 7º IV, Alínea a	FI Renda Fixa - Geral	8.723.805,96	15,90%	13,00%	40,00%
Artigo 7º VII, Alínea a	FI em Direitos Creditórios - Cota Sênior	283.316,59	0,52%	0,00%	5,00%
Total Renda Fixa		37.072.712,35	67,59%		
Renda Variável					
Artigo 8º I, Alínea a	FI de Ações - Índices c/ no mínimo 50 ações	6.939.242,60	12,65%	9,50%	30,00%
Artigo 8º II, Alínea a	FI de Ações - Geral	6.970.243,76	12,71%	15,50%	20,00%
Artigo 8º III	FI Multimercado	1.171.972,61	2,14%	4,00%	10,00%
Total Renda Variável		15.081.458,97	27,50%		
Investimentos no Exterior					
Artigo 9 A III	Fundo de Ações BDR Nível 1	2.697.114,25	4,92%	0,00%	10,00%
Total Investimentos no Exterior		2.697.114,25	4,92%		

EXTRATO CONSOLIDADO DE ATIVOS

Rentabilidades por Artigo em Períodos Fechados (%)

Estratégia	No Mês	No Ano	12 meses	24 meses
Artigo 7º I, Alínea b % do CDI	-0,62 -397,2	3,19 139,8	5,85 164,5	26,14 259,9
Artigo 7º III, Alínea a % do CDI	-1,54 -980,3	-0,98 -43,1	1,73 48,5	33,13 329,5
Artigo 7º IV, Alínea a % do CDI	-0,86 -546,2	0,01 0,5	2,18 61,3	16,64 165,5
Artigo 7º VII, Alínea a % do CDI	0,36 231,4	3,65 159,7	5,20 146,3	13,04 129,6
Artigo 7º VII, Alínea c % do CDI	0,04 81,6	8,80 110,6	-- --	-- --
Artigo 8º I, Alínea a % do CDI	-4,80 -3.056,6	-18,28 -799,9	-9,78 -274,9	19,72 196,1
Artigo 8º II, Alínea a % do CDI	-4,93 -3.141,2	-18,44 -807,1	-6,52 -183,3	33,25 330,6
Artigo 8º III % do CDI	-0,45 -284,6	1,41 61,9	2,97 83,5	15,39 153,1
Artigo 9 A III Var. Dolar Comercial p.p	7,88 0,5	7,88 0,5	-- --	-- --

Ganhos Financeiros

Estratégia	Ganho Bruto (R\$)
Artigo 7º I, Alínea b	-147.329,05
Artigo 7º III, Alínea a	-75.977,78
Artigo 7º IV, Alínea a	-77.371,91
Artigo 7º VII, Alínea a	1.025,50
Artigo 8º I, Alínea a	-349.713,67
Artigo 8º II, Alínea a	-361.504,84
Artigo 8º III	-5.259,52
Artigo 9 A III	197.114,25
Total	-819.017,02

EXTRATO CONSOLIDADO DE ATIVOS

Alocação por Estratégia

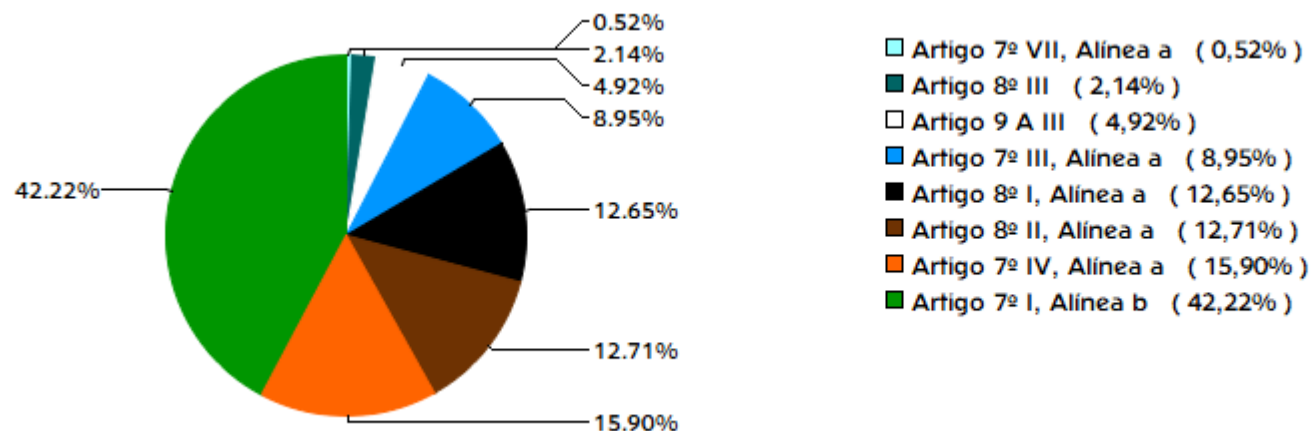

Indexadores

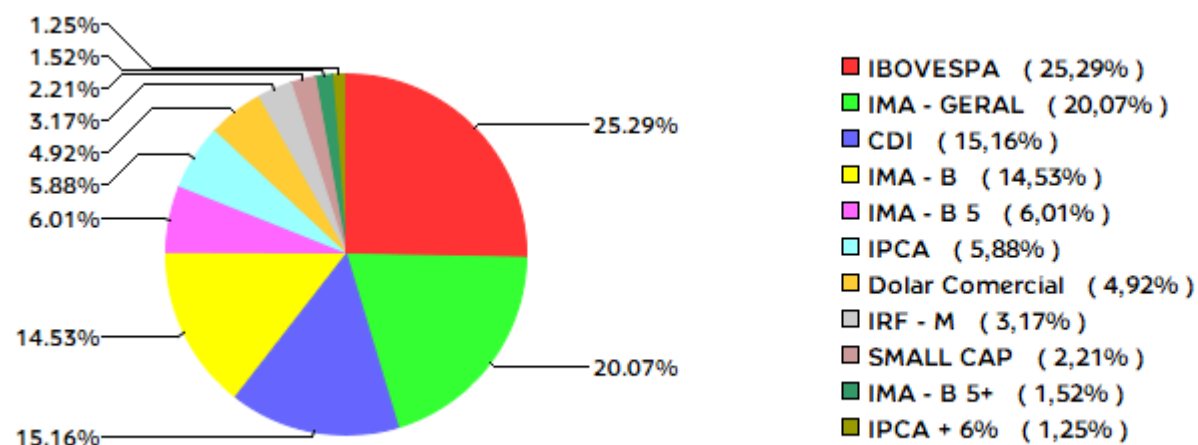

EXTRATO CONSOLIDADO DE ATIVOS

Alocação por Gestor

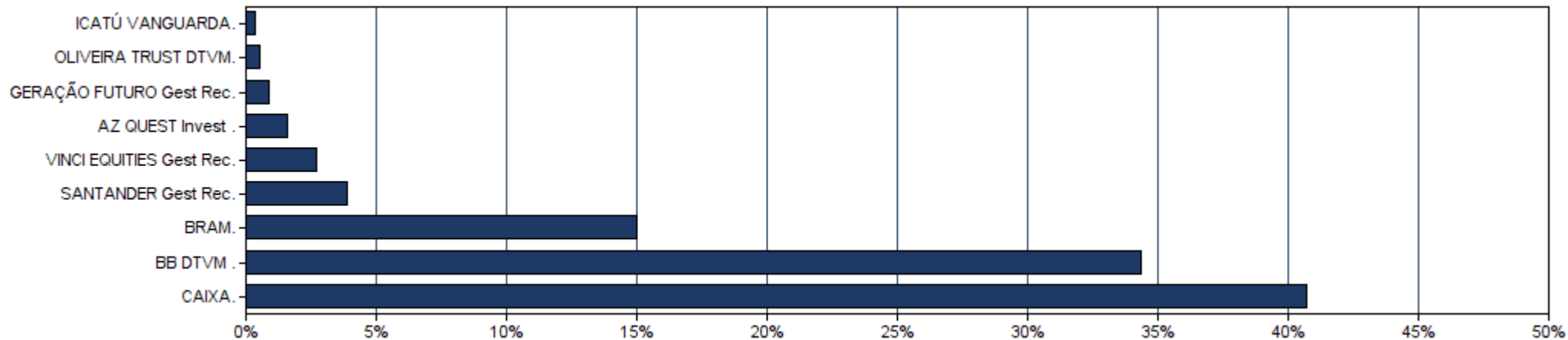

EXTRATO CONSOLIDADO DE ATIVOS

Rentabilidades da Carteira

Ano	Jan	Fev	Mar	Abr	Mai	Jun	Jul	Ago	Set	Out	Nov	Dez	Rent.Ano
2017	1,65	2,37	1,00	0,25	-1,00	0,57	2,08	1,17	1,23	0,29	-0,05	1,02	11,07
IPCA + 5,87%	0,88	0,74	0,77	0,55	0,81	0,25	0,72	0,71	0,61	0,90	0,74	0,90	8,92
p.p. Indx	0,77	1,64	0,23	-0,30	-1,81	0,32	1,36	0,46	0,62	-0,61	-0,78	0,13	2,15
2018	1,71	0,74	0,99	0,38	-1,87	-0,04	1,74	-0,48	0,68	3,33	0,71	0,86	9,03
IPCA + 5,87%	0,79	0,73	0,57	0,70	0,88	1,74	0,83	0,43	0,91	0,95	0,24	0,60	9,79
p.p. Indx	0,92	0,01	0,43	-0,32	-2,75	-1,78	0,91	-0,91	-0,23	2,38	0,47	0,26	-0,76
2019	2,59	0,28	0,41	1,16	2,26	3,17	1,33	-0,14	2,42	2,65	-1,11	3,02	19,47
IPCA + 5,87%	0,82	0,89	1,18	1,05	0,63	0,44	0,71	0,61	0,44	0,62	0,97	1,63	10,45
p.p. Indx	1,77	-0,61	-0,77	0,11	1,63	2,73	0,61	-0,75	1,98	2,02	-2,08	1,39	9,02
2020	0,22	-1,87	-11,33	2,99	2,79	3,10	3,99	-1,53	-1,47	--	--	--	-3,97
IPCA + 5,87%	0,71	0,66	0,57	0,14	0,07	0,74	0,88	0,72	1,12	--	--	--	5,75
p.p. Indx	-0,49	-2,53	-11,90	2,85	2,72	2,36	3,11	-2,25	-2,59	--	--	--	-9,72

Evolução da Rentabilidade

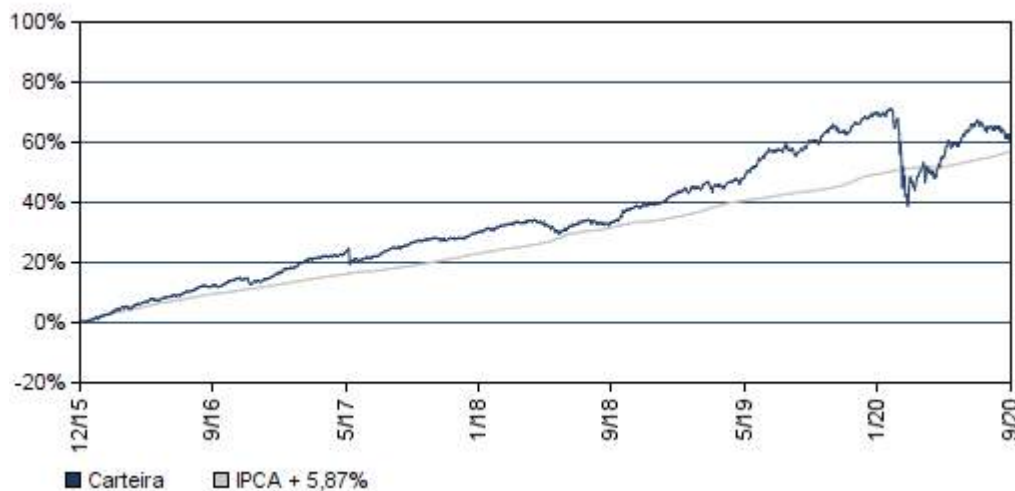

Rentabilidades Mensais - 12 últimos meses

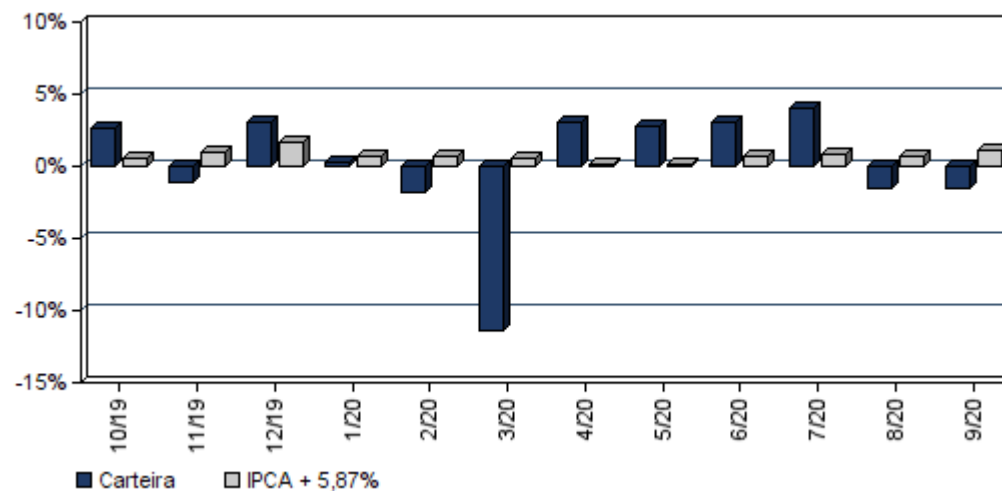

EXTRATO CONSOLIDADO DE ATIVOS

Análise de Risco / Retorno da Carteira

	Qtd.	Perct.	Período	Rentabilidade (%)			Volat. Anual
				Carteira	IPCA + 5,87%	p.p. Indx.	
Meses acima do Benchmark	27	60,0%					
Meses abaixo do Benchmark	18	40,0%					
	Rentab.	Mês					
Maior rentabilidade da Carteira	3,99%	jul/20	03 meses	0,89	2,75	-1,9	7,434
Menor rentabilidade da Carteira	-11,33%	mar/20	06 meses	10,11	3,73	6,4	10,317
			12 meses	0,42	9,19	-8,8	15,151
			24 meses	20,42	18,92	1,5	11,216
			36 meses	26,66	31,51	-4,8	9,319
			Desde o início	61,38	57,13	4,2	7,848

Análise dos Fundos & Ativos da Carteira

Rentabilidades em Períodos Fechados (%)

Fundo / Indexador	No Mês	No Ano	3 meses	6 meses	12 meses	24 meses	36 meses
BB PREVIDENCIÁRIO RF TP IPCA III FI Var. do IPCA + 6% p.p.	-0,10 -1,23	3,58 -2,26	1,05 -1,73	4,36 0,58	6,19 -3,13	22,78 3,57	41,08 9,09
BB PREVIDENCIÁRIO RF ALOCAÇÃO ATIVA FIC FI Var. do IMA-GERAL TOTAL p.p.	-0,75 -0,16	1,86 -0,55	0,10 -0,42	3,07 -0,36	3,70 -0,65	12,64 -0,39	12,64 -0,39
CAIXA FIC BRASIL GESTÃO ESTRATÉGICA RF Var. do IMA-GERAL TOTAL p.p.	-0,50 0,09	4,53 2,13	-0,09 -0,62	3,18 -0,25	6,41 2,06	12,01 3,40	12,01 3,40
SANTANDER RENDA FIXA ATIVO FIC FI Var. do IPCA p.p.	-0,23 -0,87	1,93 0,59	-0,05 -1,29	1,22 0,42	4,33 1,19	18,61 12,49	22,63 11,70
SANTANDER FIC FI IMA-B 5 TIT PUB RF Var. do IMA-B 5 p.p.	-0,14 -0,02	4,37 -0,14	1,23 -0,07	5,00 -0,11	7,04 -0,20	23,28 -0,48	31,08 -0,76
SANTANDER FIC FI IMA-B INST TIT PUB RF LP Var. do IMA-B TOTAL p.p.	-1,54 -0,03	-1,17 -0,45	0,88 -0,08	5,75 -0,21	1,58 -0,53	33,11 -1,03	36,13 -1,43
FI CAIXA BRASIL IRF-M 1+ TP RF LP Var. do IRF-M 1+ p.p.	-0,98 -0,06	5,16 -0,24	-0,68 -0,08	3,70 -0,20	7,33 -0,28	29,68 -0,32	35,97 -0,97
FI CAIXA BRASIL IRF-M TP RF LP Var. do IRF-M TOTAL p.p.	-0,61 -0,05	4,41 -0,20	-0,30 -0,07	3,01 -0,13	6,31 -0,25	24,12 -0,38	30,74 -0,90

EXTRATO CONSOLIDADO DE ATIVOS

Análise dos Fundos & Ativos da Carteira

Rentabilidades em Períodos Fechados (%)

Fundo / Indexador	No Mês	No Ano	3 meses	6 meses	12 meses	24 meses	36 meses
BB PREVIDENCIÁRIO RF IMA-B TP FI Var. do IMA-B TOTAL p.p.	-1,56 -0,04	-0,93 -0,21	0,83 -0,13	5,77 -0,20	1,83 -0,28	33,39 -0,75	36,49 -1,07
FI CAIXA BRASIL IMA-B 5 TP RF LP Var. do IMA-B 5 p.p.	-0,16 -0,04	4,29 -0,22	1,21 -0,09	4,96 -0,15	6,91 -0,33	23,18 -0,58	30,91 -0,93
BB PREVIDENCIÁRIO RF IDKA 2 Var. do IPCA p.p.	0,11 -0,53	4,55 3,20	1,61 0,37	5,24 4,44	7,28 4,15	20,27 14,15	29,41 18,49
BB PREVIDENCIÁRIO RF IMA-B5+ TP FI Var. do IMA-B 5+ p.p.	-2,65 -0,05	-4,82 -0,26	0,59 -0,16	6,44 -0,34	-1,87 -0,19	41,55 -0,87	40,12 -1,14
BB PREVIDENCIÁRIO RF IRF-M 1 TP FIC FI Var. do IRF-M 1 p.p.	0,04 -0,11	2,83 -0,29	0,36 -0,14	1,43 -0,23	4,17 -0,37	11,70 -0,63	18,97 -0,94
BB PREVIDENCIÁRIO RF IRF-M TP FI Var. do IRF-M TOTAL p.p.	-0,66 -0,10	4,32 -0,30	-0,35 -0,11	2,90 -0,25	6,21 -0,35	23,82 -0,67	30,66 -0,98
CAIXA NOVO BRASIL FIC IMA-B RF LP Var. do IMA-B TOTAL p.p.	-1,54 -0,03	-0,98 -0,26	0,89 -0,07	5,76 -0,20	1,73 -0,38	33,13 -1,01	36,52 -1,04
BRADESCO INST FIC FI RF IMA-B Var. do IMA-B TOTAL p.p.	-1,60 -0,09	-0,80 -0,08	0,92 -0,04	6,12 0,15	2,03 -0,08	34,42 0,28	37,01 -0,55
FI CAIXA BRASIL REFERENCIADO DI LP % do CDI	-0,00 -1,68	1,77 77,25	0,39 76,24	0,97 77,04	2,90 81,49	9,20 91,50	16,28 93,61
BB PREVIDENCIÁRIO RF IMA-B FI Var. do IMA-B TOTAL p.p.	-1,57 -0,06	-1,05 -0,33	0,91 -0,05	5,82 -0,14	1,71 -0,40	33,16 -0,98	36,34 -1,22
SANTANDER FIC FI EXTRA PLUS RF REF DI % do CDI	0,06 35,64	0,35 15,42	0,29 56,89	0,33 26,36	1,08 30,29	5,25 52,24	10,02 57,66
BB PREVIDENCIÁRIO RF PERFIL FIC FI % do CDI	0,02 15,30	1,82 79,60	0,44 86,11	1,22 97,11	2,98 83,71	9,27 92,22	16,58 95,38
BB PREVIDENCIÁRIO RF FLUXO FIC FI % do CDI	-0,00 -0,19	1,42 62,22	0,18 34,48	0,66 52,81	2,40 67,54	7,66 76,15	8,18 76,44
SANTANDER FIC FI MASTER REF DI % do CDI	0,12 77,13	1,10 48,11	0,52 100,76	0,80 63,75	1,99 55,85	7,49 74,51	13,66 78,57
BRADESCO FI REFERENCIADO DI PREMIUM % do CDI	0,11 72,39	1,71 74,93	0,55 107,45	1,08 85,81	2,90 81,40	9,28 92,23	16,46 94,68

EXTRATO CONSOLIDADO DE ATIVOS

Análise dos Fundos & Ativos da Carteira

Rentabilidades em Períodos Fechados (%)

Fundo / Indexador	No Mês	No Ano	3 meses	6 meses	12 meses	24 meses	36 meses
BRADESCO FIC FI RF ALOCAÇÃO DINÂMICA % do CDI	-0,72 -957,73	-0,72 -957,73	-0,72 -957,73	-0,72 -957,73	-0,72 -957,73	-0,72 -957,73	-0,72 -957,73
CARTÃO DE COMPRA SUPPLIER FIDC % do CDI	0,36 231,44	3,65 159,72	1,26 246,16	2,31 183,53	5,20 146,29	13,04 129,65	21,85 125,68
FIA CAIXA BRASIL IBOVESPA Var. do IBOVESPA p.p.	-4,71 0,09	-18,15 0,05	-0,49 -0,01	29,15 -0,41	-9,67 0,01	18,59 -0,64	10,03 -0,81
BB PREVIDENCIÁRIO AÇÕES GOVERNANÇA FI Var. do IBOVESPA p.p.	-5,04 -0,25	-17,78 0,41	-0,39 0,09	30,27 0,71	-8,20 1,48	24,95 5,72	14,06 5,24
AZ QUEST SMALL MID CAPS FIC FIA Var. do IBOVESPA p.p.	-5,97 -1,17	-17,19 1,00	3,84 4,32	32,93 3,37	-0,95 8,73	56,53 37,30	58,27 30,93
BRADESCO FIA SMALL CAP PLUS Var. do Índice Small Cap - SMLL p.p.	-5,04 0,40	-14,61 4,32	1,16 -1,12	33,49 -2,01	-1,67 0,11	48,47 -6,02	60,05 17,37
ICATÚ VANGUARDA DIVIDENDOS FIA Var. do IBOVESPA p.p.	-5,41 -0,62	-24,63 -6,44	-5,72 -5,25	14,18 -15,38	-17,08 -7,40	-8,73 -4,33	-8,73 -4,33
GERAÇÃO FIA Var. do IBOVESPA p.p.	-4,36 0,43	-17,62 0,58	1,46 1,93	30,02 0,46	-9,78 -0,10	22,02 2,79	18,84 -8,50
SANTANDER FIC FI PETROBRAS PLUS AÇÕES Var. do IBOVESPA p.p.	-11,48 -6,68	-38,50 -20,30	-10,96 -10,49	39,97 10,41	-34,66 -24,98	-19,98 -39,21	19,54 -7,79
BB PREVIDENCIÁRIO AÇÕES VALOR FIC FIA Var. do IBOVESPA p.p.	-4,77 0,03	-19,95 -1,76	-2,30 -1,82	22,29 -7,27	-9,26 0,42	-5,40 -1,62	-5,40 -1,62
BB AÇÕES SMALL CAPS FIC FI Var. do IBOVESPA p.p.	-5,17 -0,37	-22,87 -4,68	2,92 3,40	34,65 5,09	-7,77 1,91	39,75 20,52	27,84 0,50
BRADESCO FIA DIVIDENDOS Var. do IBOVESPA p.p.	-5,04 -0,24	-24,99 -6,80	-3,51 -3,04	16,03 -13,53	-18,40 -8,72	5,58 -13,65	14,82 -12,52
FIC FIA CAIXA VALOR DIVIDENDOS RPPS Var. do IBOVESPA p.p.	-4,93 -0,13	-17,58 0,61	-0,96 -0,48	19,42 -10,14	-6,98 2,70	1,02 3,96	1,02 3,96
CAIXA VALOR RPPS FIC AÇÕES Var. do IBOVESPA p.p.	-2,90 1,90	-15,40 2,80	0,62 1,10	29,23 -0,33	-0,02 9,66	11,34 14,28	11,34 14,28
CAIXA FIC FI CAP PROT BOL VAL MULTIM Var. do IBOVESPA p.p.	-0,45 4,35	1,41 19,61	-0,37 0,11	0,25 -29,31	2,97 12,65	15,39 -3,84	17,20 -6,75

EXTRATO CONSOLIDADO DE ATIVOS

Análise dos Fundos & Ativos da Carteira

Rentabilidades em Períodos Fechados (%)

Fundo / Indexador	No Mês	No Ano	3 meses	6 meses	12 meses	24 meses	36 meses
CAIXA FIA INSTITUCIONAL BDR NIVEL I Var. do Dolar Comercial p.p.	7,88 0,51	7,88 0,51	7,88 0,51	7,88 0,51	7,88 0,51	7,88 0,51	7,88 0,51
CDI	0,16	2,29	0,51	1,26	3,56	10,06	17,39
IMA - B	-1,51	-0,72	0,96	5,97	2,11	34,14	37,56
IMA - B 5	-0,12	4,51	1,30	5,11	7,24	23,75	31,84
IMA - B 5+	-2,60	-4,56	0,75	6,78	-1,67	42,42	41,26
IMA - GERAL	-0,60	2,41	0,53	3,43	4,35	21,85	28,42
IRF - M	-0,56	4,62	-0,24	3,15	6,56	24,50	31,64
IRF - M 1	0,15	3,12	0,51	1,66	4,54	12,32	19,91
IRF - M 1+	-0,91	5,40	-0,59	3,90	7,61	30,00	36,94
IBOVESPA	-4,80	-18,20	-0,48	29,56	-9,68	19,23	27,34
IFIX	0,46	-12,59	-0,41	12,06	4,12	30,92	25,84
SMALL CAP	-5,44	-18,93	2,27	35,50	-1,78	54,49	42,68
IPCA + 4,61%	1,02	4,81	2,43	3,11	7,89	16,11	26,89
IPCA + 4,81%	1,03	4,96	2,48	3,20	8,10	16,55	27,61
IPCA + 5,06%	1,05	5,15	2,54	3,33	8,35	17,11	28,53

EXTRATO CONSOLIDADO DE ATIVOS

Análise dos Fundos & Ativos da Carteira

Rentabilidades em Períodos Fechados (%)

Fundo / Indexador	No Mês	No Ano	3 meses	6 meses	12 meses	24 meses	36 meses
IPCA + 5,27%	1,07	5,30	2,59	3,43	8,57	17,58	29,29
IPCA + 5,43%	1,08	5,42	2,64	3,51	8,74	17,93	29,88
IPCA + 5,5%	1,09	5,47	2,65	3,54	8,81	18,09	30,14
IPCA + 5,54%	1,09	5,50	2,66	3,56	8,85	18,18	30,29
IPCA + 5,61%	1,10	5,56	2,68	3,60	8,92	18,33	30,54
IPCA + 5,67%	1,10	5,60	2,70	3,63	8,98	18,47	30,77
IPCA + 5,71%	1,11	5,63	2,71	3,65	9,02	18,56	30,91
IPCA + 5,74%	1,11	5,65	2,71	3,66	9,06	18,63	31,02
IPCA + 5,77%	1,11	5,68	2,72	3,68	9,09	18,69	31,13
IPCA + 5,78%	1,11	5,68	2,72	3,68	9,10	18,71	31,17
IPCA + 5,80%	1,11	5,70	2,73	3,69	9,12	18,76	31,25
IPCA + 5,81%	1,11	5,70	2,73	3,70	9,13	18,78	31,28
IPCA + 5,82%	1,12	5,71	2,73	3,70	9,14	18,80	31,32
IPCA + 5,83%	1,12	5,72	2,74	3,71	9,15	18,83	31,36
IPCA + 5,84%	1,12	5,73	2,74	3,71	9,16	18,85	31,39

EXTRATO CONSOLIDADO DE ATIVOS

Análise dos Fundos & Ativos da Carteira

Rentabilidades em Períodos Fechados (%)

Fundo / Indexador	No Mês	No Ano	3 meses	6 meses	12 meses	24 meses	36 meses
IPCA + 5,85%	1,12	5,73	2,74	3,72	9,17	18,87	31,43
IPCA + 5,86%	1,12	5,74	2,74	3,72	9,18	18,89	31,47
IPCA + 5,87%	1,12	5,75	2,75	3,73	9,19	18,92	31,51
IPCA + 5,88%	1,12	5,76	2,75	3,73	9,20	18,94	31,54
IPCA + 5,89%	1,12	5,76	2,75	3,74	9,21	18,96	31,58
IPCA + 6%	1,13	5,85	2,78	3,79	9,32	19,21	31,99
INPC + 4,61%	1,25	5,53	2,87	3,81	8,68	16,99	27,18
INPC + 4,81%	1,27	5,68	2,92	3,91	8,88	17,44	27,90
INPC + 5,06%	1,29	5,87	2,98	4,03	9,14	18,00	28,82
INPC + 5,27%	1,30	6,03	3,03	4,13	9,36	18,47	29,59
INPC + 5,43%	1,32	6,15	3,07	4,21	9,53	18,83	30,18
INPC + 5,54%	1,32	6,23	3,10	4,27	9,64	19,08	30,58
INPC + 5,61%	1,33	6,28	3,12	4,30	9,72	19,23	30,84
INPC + 5,67%	1,33	6,33	3,14	4,33	9,78	19,37	31,06
INPC + 5,71%	1,34	6,36	3,15	4,35	9,82	19,46	31,21

EXTRATO CONSOLIDADO DE ATIVOS

Análise dos Fundos & Ativos da Carteira

Rentabilidades em Períodos Fechados (%)

Fundo / Indexador	No Mês	No Ano	3 meses	6 meses	12 meses	24 meses	36 meses
INPC + 5,74%	1,34	6,38	3,15	4,37	9,85	19,53	31,32
INPC + 5,77%	1,34	6,40	3,16	4,38	9,88	19,59	31,43
INPC + 5,78%	1,34	6,41	3,16	4,39	9,89	19,62	31,47
INPC + 5,80%	1,35	6,43	3,17	4,40	9,91	19,66	31,54
INPC + 5,81%	1,35	6,43	3,17	4,40	9,92	19,68	31,58
INPC + 5,82%	1,35	6,44	3,17	4,41	9,93	19,71	31,62
INPC + 5,83%	1,35	6,45	3,18	4,41	9,94	19,73	31,66
INPC + 5,84%	1,35	6,46	3,18	4,42	9,96	19,75	31,69
INPC + 5,85%	1,35	6,46	3,18	4,42	9,97	19,77	31,73
INPC + 5,86%	1,35	6,47	3,18	4,43	9,98	19,80	31,77
INPC + 5,87%	1,35	6,48	3,19	4,43	9,99	19,82	31,80
INPC + 5,88%	1,35	6,49	3,19	4,44	10,00	19,84	31,84
INPC + 5,89%	1,35	6,49	3,19	4,44	10,01	19,86	31,88
INPC + 6%	1,36	6,58	3,22	4,50	10,12	20,11	32,29